



**BOUCHES-DU-
RHÔNE**

*Liberté
Égalité
Fraternité*

RECUEIL DES ACTES
ADMINISTRATIFS
N°13-2024-074

PUBLIÉ LE 21 MARS 2024

Sommaire

DDETS 13 /

13-2024-03-21-00002 - Arrêté portant renouvellement d agrément d un organisme de services à la personne au bénéfice de Monsieur PRINCE Alain en qualité de Gérant de la SARL «A LA RONDE» dont l'établissement principal est situé 20 rue Maréchal Joffre 13100 AIX EN PROVENCE (3 pages)	Page 5
13-2024-03-12-00006 - Decision delimitation des UC DDETS13 (52 pages)	Page 9
13-2024-03-20-00011 - Récépissé de déclaration au titre des Services à la Personne au bénéfice Madame SOLDEVILA Ornella en qualité d Entrepreneur individuelle sise, 8 impasse des Figuiers 13110 PORT-DE-BOUC (2 pages)	Page 62
13-2024-03-21-00001 - Récépissé de déclaration au titre des Services à la Personne au bénéfice de Monsieur RAMIREZ Valency Pierre en qualité d Entrepreneur individuel, domicilié au 7 rue du RICM - 13100 AIX-EN-PROVENCE (2 pages)	Page 65
13-2024-03-19-00005 - Récépissé de déclaration au titre des Services à la Personne au bénéfice de Madame BONNET Elodie en qualité de micro entrepreneur domicilié au 7 Chemin des Pradons 13800 ISTRES (2 pages)	Page 68
13-2024-03-20-00003 - Récépissé de déclaration au titre des Services à la Personne au bénéfice de Madame Charlène ARTUS en qualité d entrepreneur individuel sise, 44 Bd Jean Mermoz - 13700 MARIIGNANE (2 pages)	Page 71
13-2024-03-20-00010 - Récépissé de déclaration au titre des Services à la Personne au bénéfice de Madame IDANEZ Laura en qualité d entrepreneur individuel domicilié au 1350 chemin de la Mer 13760 SAINT-CANNAT (2 pages)	Page 74
13-2024-03-20-00007 - Récépissé de déclaration au titre des Services à la Personne au bénéfice de Madame LABROSSE Brigitte en qualité de micro entrepreneur domicilié au 7 rue André Gide G7 Appartement 14 chez Mme LALLIAS - 13800 ISTRES (2 pages)	Page 77
13-2024-03-20-00005 - Récépissé de déclaration au titre des Services à la Personne au bénéfice de Madame Maria BLAL, en qualité d entrepreneur individuel, domicilié au J1 Rue Jules Cretinon - 13110 PORT-DE-BOUC (2 pages)	Page 80
13-2024-03-21-00003 - Récépissé de déclaration au titre des Services à la Personne au bénéfice de Monsieur PRINCE Alain en qualité de Gérant de la SARL «A LA RONDE» dont l'établissement principal est situé 20 rue Maréchal Joffre 13100 AIX EN PROVENCE (2 pages)	Page 83

13-2024-03-20-00008 - Récépissé de déclaration au titre des Services à la Personne au bénéfice Madame FIGON Élodie en qualité de Gérante de la SARL ELADELO dont l'établissement principal est situé, 1 Résidence PLEIN SUD - 13380 PLAN DE CUQUES (3 pages) Page 86

13-2024-03-20-00006 - Récépissé de déclaration au titre des Services à la Personne au bénéfice Monsieur BERKACHE Mokrane en qualité de Micro-entrepreneur sis 25 boulevard des Dames - 13002 MARSEILLE (2 pages) Page 90

13-2024-03-20-00009 - Récépissé de déclaration au titre des Services à la Personne au bénéfice Monsieur HENAULT Jérôme en qualité d Entrepreneur individuel sis, 34 rue Madon - 13005 MARSEILLE (2 pages) Page 93

Direction Departementale des Territoires et de la Mer 13 /

13-2024-03-20-00004 - Arrêté préfectoral portant autorisation dérogatoire à l article L.411-1 du Code de l environnement, au bénéfice du GIPREB, pour procéder à la réimplantation dans l'étang de Berre de Zostère naine pour l'année 2024. (3 pages) Page 96

Direction Régionale des Douanes /

13-2024-03-19-00008 - Décision anonymisée 2024/4 du directeur régional à MARSEILLE CEDEX 2 portant subdélégation de la signature du directeur interrégional à MARSEILLE dans les domaines gracieux et contentieux en matière de contributions indirectes ainsi que pour les transactions en matière de douane et d argent liquide. (34 pages) Page 100

13-2024-03-19-00007 - Décision nominative 2024/4 du directeur régional à MARSEILLE CEDEX 2 portant subdélégation de la signature du directeur interrégional à MARSEILLE dans les domaines gracieux et contentieux en matière de contributions indirectes ainsi que pour les transactions en matière de douane et d argent liquide. (49 pages) Page 135

Préfecture des Bouches-du-Rhone /

13-2024-03-19-00009 - Arrêté du 19 mars 2024 portant ouverture d un recrutement contractuel de travailleur handicapé pour l accès au grade d adjoint administratif principal de 2ème classe de l intérieur et de l outre-mer (3 pages) Page 185

Préfecture des Bouches-du-Rhone / Direction de la Citoyenneté, de la Légalité et de l Environnement

13-2024-03-18-00003 - Arrêté portant agrément N° DPT13-2024-001 délivré à la Société SAS ALPILLES SERVICES ASSAINISSEMENT pour réaliser l activité de vidange et de prise en charge du transport jusqu au lieu d élimination des matières extraites des installations d assainissement non collectif (3 pages) Page 189

13-2024-03-19-00006 - Arrêté préfectoral portant modification de la composition de la Commission Locale de l'Eau du schéma d'aménagement et de gestion des eaux du bassin versant de l Arc fixée par l arrêté préfectoral n° 33-2021 CO du 16 février 2021 (6 pages) Page 193

Sous préfecture de l'arrondissement d'Istres /

13-2024-03-20-00001 - Arrêté préfectoral n°2024-22 déclarant l'abrogation de l'arrêté 2024-18 portant mise en demeure de faire cesser le mise à disposition aux fins d'habitation du local , sis bis rue de la pierre du Pebro à Istres (13800) (3 pages)

Page 200

13-2024-03-20-00002 - Arrêté préfectoral n°2024-23 déclarant l'abrogation de l'arrêté 2012-61 portant mise en demeure de faire cesser le mise à disposition aux fins d'habitation du local , sis domaine de la Massuguière à Istres (13800) (3 pages)

Page 204

DDETS 13

13-2024-03-21-00002

Arrêté portant renouvellement d'agrément
d'un organisme de services à la personne au
bénéfice de Monsieur PRINCE Alain en qualité de
Gérant de la SARL «A LA RONDE» dont
l'établissement principal est situé 20 rue
Maréchal Joffre 13100 AIX EN PROVENCE



**PRÉFET
DES BOUCHES-
DU-RHÔNE**

*Liberté
Égalité
Fraternité*

**Direction Départementale
de l'Emploi, du Travail
et des Solidarités
des Bouches du Rhône**

**Pôle Économie Emploi Entreprises
Département Insertion Professionnelle**

**ARRÊTÉ N° PORTANT RENOUELEMENT D'AGRÈMENT
D'UN ORGANISME DE SERVICES
A LA PERSONNE**

NUMÉRO : SAP511433138

Le préfet de la Région Provence-Alpes-Côte d'Azur
Préfet de la Zone de Défense et de Sécurité Sud
Préfet des Bouches-du-Rhône
Et par délégation,
La Directrice Départementale de l'Emploi, du Travail
et des Solidarités des Bouches-du-Rhône

Vu le code du travail et notamment les articles L.7232-1, R.7232-1 à R.7232-13, D.7231-1, D.7231-2 et D.7233-1,

Vu la loi n° 2015-1776 du 28 décembre 2015 relative à l'adaptation de la société au vieillissement,

Vu l'arrêté du 01 octobre 2018 fixant le cahier des charges relatif à l'agrément,

Vu l'arrêté préfectoral n° 13-20219-05-02-011 portant d'agrément d'un organisme de Services à la Personne délivré le 01 mai 2019 à la **SARL « A LA RONDE »** - nom commercial « La Compagnie des familles »,

Vu la demande de renouvellement d'agrément, formulée en date du 24 janvier 2024 par **Monsieur PRINCE Alain** en qualité de Gérant de la SARL «**A LA RONDE**» dont l'établissement principal est situé 20 rue Maréchal Joffre 13100 AIX EN PROVENCE,

Vu la demande d'avis adressée en date du 12 mars 2024 (sans réponse) à Madame la Présidente du Conseil Départemental des Bouches-du-Rhône - Direction de la Protection Maternelle et Infantile et de la Santé Publique,

Considérant que la demande de renouvellement d'agrément répond aux dispositions prévues à l'article R.7232-4, 3^{ème} alinéa, du Code du travail,

Sur proposition de la Directrice Départementale de l'Emploi, du Travail et des Solidarités des Bouches-du-Rhône,

ARRÊTE

ARTICLE 1 :

L'agrément de la SARL « **A LA RONDE** » dont l'établissement principal est situé 20 rue Maréchal Joffre 13100 AIX EN PROVENCE est accordé pour une durée de **cinq ans** à compter du **01 mai 2024**.

ARTICLE 2 :

A compter du **01 mai 2024** cet agrément couvre les activités suivantes :

- Garde d'enfants de moins de trois ans ou de moins de dix-huit ans handicapés
- Accompagnement des enfants de moins de trois ans ou de moins de dix-huit ans handicapés

Les activités ci-dessus seront effectuées selon le mode **PRESTATAIRE et MANDATAIRE** dans le département **des Bouches-du-Rhône**

ARTICLE 3 :

Si l'organisme envisage de fournir des activités autres que celles pour lesquelles il est agréé ou d'exercer ses activités sur un département autre que celui pour lequel il est agréé, il devra solliciter une modification préalable de son agrément.

Si l'organisme propose des activités de garde ou d'accompagnement d'enfant de moins de 3 ans, il devra solliciter une modification préalable de son agrément en cas de changement de mode d'intervention.

L'ouverture d'un nouvel établissement ou d'un nouveau local d'accueil dans un département pour lequel il est agréé devra également faire l'objet d'une information préalable auprès de l'unité départementale.

ARTICLE 4 :

Le présent agrément pourra être retiré si l'organisme agréé :

- cesse de remplir les conditions ou de respecter les obligations mentionnées aux articles R.7232-4 à R.7232-9 du code du travail,
- ne respecte pas les dispositions légales relatives à la santé et à la sécurité au travail,
- exerce d'autres activités que celles mentionnées dans le présent arrêté,
- ne transmet pas au préfet compétent les statistiques mentionnées à l'article R.7232-9 du code du travail.

ARTICLE 5 :

Cet agrément n'ouvre pas droit aux avantages fiscaux et sociaux fixés par l'article L. 7233-2 du code du travail et L. 241-10 du code de la sécurité sociale. Conformément à l'article L.7232-1-1 du code du travail, pour ouvrir droit à ces dispositions, l'organisme doit se déclarer et n'exercer que les activités déclarées, à l'exclusion de toute autre (ou tenir une comptabilité séparée pour les organismes dispensés de cette condition par l'article L. 7232-1-2).

ARTICLE 6 :

Le présent arrêté sera publié au Recueil des Actes Administratifs de la Préfecture des Bouches-du-Rhône.

Fait à Marseille, le 21 mars 2024

Pour le Préfet et par délégation,
Par empêchement de la Directrice
départementale de l'Emploi, du Travail et
des Solidarités des Bouches-du-Rhône
Le Responsable du département Insertion
Professionnelle

Signé

Christophe ASTOIN

DDETS 13

13-2024-03-12-00006

Decision delimitation des UC DDETS13

Décision relative à la localisation et à la délimitation des unités de contrôle et des sections d'inspection du travail dans la direction départementale de l'emploi, du travail et des solidarités des Bouches-du-Rhône

Le Directeur régional de l'économie, de l'emploi, du travail et des solidarités de la région Provence-Alpes-Côte d'Azur ;

Vu le code du travail, notamment ses articles R.8111-8, R. 8122-3 à R. 8122-9 ;

Vu le décret n° 2020-1545 du 9 décembre 2020 relatif à l'organisation et aux missions des directions régionales de l'économie, de l'emploi, du travail et des solidarités (DREETS), des directions départementales de l'emploi, du travail et des solidarités (DDETS) et des directions départementales de l'emploi, du travail, des solidarités et de la protection des populations (DDETSPP) ;

Vu l'arrêté interministériel du 25 mars 2021 portant nomination de Monsieur Jean-Philippe BERLEMONT, directeur régional de l'économie, de l'emploi, du travail et des solidarités de la région Provence-Alpes-Côte-D'azur (PACA), à compter du 1^{er} avril 2021 ;

Vu l'arrêté ministériel du 18 mars 2022 portant répartition des unités de contrôle de l'inspection du travail ;

Vu l'avis du CSA de la DDETS des Bouches du Rhône du 13 juillet 2023.

DÉCIDE

Article 1 : Il est constitué six unités de contrôle dans le département des Bouches du Rhône :

- unité de contrôle 1 : 12 sections d'inspection du travail,
- unité de contrôle 2 : 12 sections d'inspection du travail,
- unité de contrôle 3 : 10 sections d'inspection du travail,
- unité de contrôle 4 : 10 sections d'inspection du travail,
- unité de contrôle 5 : 11 sections d'inspection du travail,
- unité de contrôle 6 : 11 sections d'inspection du travail,

dont la délimitation est précisée à l'article 3.

Article 2 : La répartition des compétences entre les sections du département s'effectue selon les règles suivantes :

1. Chaque section a compétence pour le contrôle de tous les établissements et chantiers de l'ensemble des secteurs professionnels au sein de son territoire défini à l'article 3 à l'exception :

DDETS des Bouches du Rhône - décision relative à la localisation et à la délimitation des unités de contrôle et des sections d'inspection du travail dans la direction départementale de l'emploi, du travail et des solidarités des Bouches du Rhône

- a) Des activités de transports routiers et de certaines activités d'entreposage relevant des sections : 13-01-09, 13-02-07, 13-03-03, 13-05-01, 13-05-02 et 13-06-09

Ces activités sont définies comme suit et relèvent des codes issus de la nomenclature des activités françaises (NAF) ci-après :

4931Z	Transports urbains et suburbains de voyageurs
4932Z	Transports de voyageurs par taxis
4939A	Transports routiers réguliers de voyageurs
4939B	Autres transports routiers de voyageurs
4941A	Transports routiers de fret interurbains
4941B	Transports routiers de fret de proximité
4941C	Location de camions avec chauffeur
4942Z	Services de déménagement
5210A	Entreposage et stockage frigorifique
5210B	Entreposage et stockage non frigorifique
5221Z	Services auxiliaires des transports terrestres
5224B	Manutention non portuaire
5229A	Messagerie, fret express
5229B	Affrètement et organisation des transports
5320Z	Autres activités de poste et de courrier
7712Z	Location de camions
8690A	Ambulances

- b) Des activités de transports ferroviaires relevant des sections : 13-04-01 et 13-04-02

Ces activités sont définies comme suit et relèvent des codes issus de la nomenclature des activités françaises (NAF) ci-après :

4910Z	Transport ferroviaire interurbain de voyageurs
4920Z	Transports ferroviaires de fret
4212Z	construction de voies ferrées de surface et souterraines

La compétence des sections 13-04-01 et 13-04-02 s'étend aux activités de toute nature s'exerçant au sein des enceintes et emprises ferroviaires, lesquelles comprennent les gares et le domaine public ferroviaire.

Elle s'étend également aux activités à bord des trains en roulement sur le département.

c) Des activités agricoles ou assimilées relevant des sections 13-01-10, 13-01-11 et 13-01-12 :

- les entreprises et établissements relevant des activités énoncées à l'article L. 717-1 du code rural et de la pêche maritime ;

d) Des activités maritimes relevant des sections 13-05-10 et 13-05-11, ayant pour champ d'intervention:

- Les établissements dont les salariés relèvent en totalité ou en partie du régime géré par l'Etablissement National des Invalides de la Marine (à l'exclusion de la RTM), les navires sous pavillon français accostant/mouillant sur le littoral maritime des Bouches du Rhône et les navires sous pavillons autres que français pour les dispositions qui leur sont applicables en application des articles L. 5548-1 à L. 5548-4 du code des transports, lorsqu'ils accostent ou sont au mouillage du littoral des Bouches Du Rhône, ou lorsqu'ils croisent dans les eaux territoriales adjacentes.

- Les entreprises, établissements ainsi que les chantiers pour l'activité relevant de :

- La réalisation de travaux en milieu hyperbares ;
- La construction, la maintenance et l'exploitation des éoliennes ;
- la construction d'ouvrages maritimes et fluviaux (code NAF 4291Z)
- La formation à la plongée sous-marine ;
- La plongée sous-marine de loisirs ;
- La pêche en mer (code NAF 0311Z) ;
- Le transport maritime et côtier de passagers (code NAF 5010Z) ;
- Le transport maritime et côtier de frêt code NAF 5020Z) ;
- les services auxiliaires de transports par eau (code NAF 5222Z) ;
- l'activité nautique sportive et de loisir (nouvelles activités côtières « NAC ») ;

Ainsi que :

- Les établissements situés dans l'enceinte portuaire des bâtiments du GPMM à l'exclusion de ceux dont l'activité est au service de l'activité de pétrochimie et ou de la sidérurgie ;

Par dérogation aux principes précédents, les autorisations de plonger en scaphandre autonome, prévues aux articles 31 et suivants de l'arrêté du 14 mai 2019 relatif aux travaux hyperbares effectués en milieu subaquatique (mention A), sont prises par l'inspecteur du travail compétent par la section 13-05-10 ou 11 en fonction du lieu d'implantation du chantier et en vertu des dispositions de l'article 3 relatives à la répartition de la compétence géographique de ces deux sections

e) Des mines et carrières, ne comportant pas d'installations souterraines accessibles aux travailleurs, qui relèvent des sections 13-02-05 et 13-06-04, à l'exception de la carrière sise Avenue des Frères LUMIERE, 13 320 BOUC BEL AIR qui dépend de la section 13-02-03

2. Une section compétente pour le contrôle d'un établissement a compétence pour le contrôle des entreprises présentes dans les locaux et lieux de travail de ces établissements intervenant dans le cadre:

- des dispositions des articles L. 4511-1, R. 4511-1 et suivants, R. 4512-1 et suivants, R. 4513-1 et suivants, R. 4514-1 et suivants du code du travail, régissant les travaux réalisés dans un établissement par une entreprise extérieure ;
- et des dispositions des articles L. 4531-1 et suivants, L. 4532-1 et suivants, L. 4535-1, R. 4532-1 et suivants, R. 4533-1 et suivants, R. 4534-1 et suivants et R. 4535-1 et suivants du code du travail, régissant les opérations de bâtiment et de génie civil.

3. Une section compétente pour le contrôle d'un chantier du bâtiment ou travaux publics a compétence pour le contrôle de toutes les entreprises, intervenant, pour quelque activité que ce soit, en son sein.

Article 3 : Les secteurs et territoires de compétences de chacune des unités de contrôle et des sections d'inspection sont délimités comme suit :

UNITE DE CONTROLE 1 – « Rhône Durance »

L'unité de contrôle 1 « Rhône Durance » comprend les sections 13-01-01 à 13-01-12

SECTION 13-01-01

La section 13-01-01 exerce une compétence de contrôle sur l'ensemble des entreprises et établissements implantés sur les territoires suivants :

ID d13_iris	Nom Iris	Code commune	Nom Commune
130040105	Peupliers-Gradins	13004	Arles
130040106	Barriol-Rosaux	13004	Arles
130040107	Semestres-Plan du Bourg	13004	Arles
130040108	Fourchon-Zone Industrielle	13004	Arles
130040116	Trinquetaille Centre	13004	Arles
130040117	Trinquetaille Nord	13004	Arles
130040118	Trinquetaille Sud	13004	Arles
130040122	Mas Thibert	13004	Arles
130040123	Camargue Nord	13004	Arles
130040124	Salin de Giraud	13004	Arles
130040125	Sambuc	13004	Arles
130960000	Saintes-Maries-de-la-Mer	13096	Saintes-Maries-de-la-Mer
130970101	Les Bois	13097	Saint-Martin-de-Crau
130970102	La Crau	13097	Saint-Martin-de-Crau
130970103	Caphan	13097	Saint-Martin-de-Crau
130970104	Le Village	13097	Saint-Martin-de-Crau
130970105	Le Lac	13097	Saint-Martin-de-Crau

SECTION 13-01-02

La section 13-01-02 exerce une compétence de contrôle sur l'ensemble des entreprises et établissements implantés sur les territoires suivants :

ID d13_iris	Nom Iris	Code commune	Nom Commune
130040101	Roquette	13004	Arles
130040102	Centre Ville	13004	Arles
130040103	Émile Combes	13004	Arles
130040104	Les Alyscamps	13004	Arles
130040109	Griffeuille	13004	Arles
130040110	Mouleyres	13004	Arles
130040111	Montplaisir Sud	13004	Arles
130040112	Montplaisir Nord	13004	Arles

130040113	Trebon Coty-Soleiado	13004	Arles
130040114	Trébon	13004	Arles
130040115	Z.I. Nord	13004	Arles
130040119	Pont de Crau	13004	Arles
130040120	Raphèle	13004	Arles
130040121	Moulès	13004	Arles
130060000	Aureille	13006	Aureille
130110000	Les Baux-de-Provence	13011	Les Baux-de-Provence
130340000	Eygalières	13034	Eygalières
130350101	Est	13035	Eyguières
130350102	Nord et Ouest	13035	Eyguières
130380000	Fontvieille	13038	Fontvieille
130580000	Maussane-les-Alpilles	13058	Maussane-les-Alpilles
130650000	Mouriès	13065	Mouriès
130680000	Paradou	13068	Paradou

SECTION 13-01-03

La section 13-01-03 exerce une compétence de contrôle sur l'ensemble des entreprises et établissements implantés sur les territoires suivants :

ID d13_iris	Nom Iris	Code commune	Nom Commune
130100000	Barbentane	13010	Barbentane
130170000	Boulbon	13017	Boulbon
130360000	Eyragues	13036	Eyragues
130450000	Graveson	13045	Graveson
130520000	Maillane	13052	Maillane
130570000	Mas-Blanc-des-Alpilles	13057	Mas-Blanc-des-Alpilles
130610000	Saint-Pierre-de-Mézoargues	13061	Saint-Pierre-de-Mézoargues
130830000	Rognonas	13083	Rognonas
130940000	Saint-Étienne-du-Grès	13094	Saint-Étienne-du-Grès
131080101	Extention Nord	13108	Tarascon
131080102	Campagne	13108	Tarascon
131080103	Zone Nord-Est Urbaine	13108	Tarascon
131080104	Centre Ville Sud et Quartier Marly	13108	Tarascon
131080105	Centre Ville Nord	13108	Tarascon

SECTION 13-01-04

La section 13-01-04 exerce une compétence de contrôle sur l'ensemble des entreprises et établissements implantés sur les territoires suivants :

ID d13_iris	Nom Iris	Code commune	Nom Commune
130180000	Cabannes	13018	Cabannes
130290000	Cornillon-Confoux	13029	Cornillon-Confoux
130440000	Grans	13044	Grans
130490000	Lamanon	13049	Lamanon
130530000	Mallemort	13053	Mallemort
130630101	Chiron-Saint-Suspi	13063	Miramas

130630102	La Rousse 3	13063	Miramas
130630103	La Rousse 2	13063	Miramas
130630104	Molières-Chantegrive	13063	Miramas
130630105	La Rousse 1	13063	Miramas
130630106	Miramas Centre	13063	Miramas
130630107	Carraire	13063	Miramas
130630108	Mas Neuf-Monteau	13063	Miramas
130630109	Campagne	13063	Miramas
130630110	Plate-Forme	13063	Miramas
130640000	Mollégès	13064	Mollégès
130670000	Orgon	13067	Orgon
130760000	Plan-d'Orgon	13076	Plan-d'Orgon
130890000	Saint-Andiol	13089	Saint-Andiol
131050101	Campagne	13105	Sénas
131050102	Agglomération	13105	Sénas

SECTION 13-01-05

La section 13-01-01 exerce une compétence de contrôle sur l'ensemble des entreprises et établissements implantés sur les territoires suivants :

ID d13_iris	Nom Iris	Code commune	Nom Commune
131030101	Centre Ville-République	13103	Salon-de-Provence
131030102	Pilon Blanc-Pavillon	13103	Salon-de-Provence
131030103	Blazots	13103	Salon-de-Provence
131030104	Bressons	13103	Salon-de-Provence
131030108	Vert Bocage-Pont d'Avignon	13103	Salon-de-Provence
131030109	Francou-Lauzard	13103	Salon-de-Provence
131030110	Aire de la Dime-Roy René	13103	Salon-de-Provence
131030111	Gandonne-Monaque	13103	Salon-de-Provence
131030112	Les Viougues Ouest	13103	Salon-de-Provence
131030113	Gabins-Touloubre	13103	Salon-de-Provence

SECTION 13-01-06

La section 13-01-06 exerce une compétence de contrôle sur l'ensemble des entreprises et établissements implantés sur les territoires suivants :

ID d13_iris	Nom Iris	Code commune	Nom Commune
130270101	Ouest	13027	Châteaurenard
130270102	Nord	13027	Châteaurenard
130270103	Est	13027	Châteaurenard
130270104	Centre	13027	Châteaurenard
130270105	Périphérie	13027	Châteaurenard
130270106	Sud	13027	Châteaurenard
130660000	Noves	13066	Noves
131000101	Centre Ville	13100	Saint-Rémy-de-Provence
131000102	Ceinture Centre Ville	13100	Saint-Rémy-de-Provence
131000103	Partie Nord-Est	13100	Saint-Rémy-de-Provence

131000104	Les Écarts	13100	Saint-Rémy-de-Provence
131160000	Verquières	13116	Verquières

SECTION 13-01-07

La section 13-01-07 exerce une compétence de contrôle sur l'ensemble des entreprises et établissements implantés sur les territoires suivants :

ID d13_iris	Nom Iris	Code commune	Nom Commune
130030000	Alleins	13003	Alleins
130080000	Aurons	13008	Aurons
130090000	La Barben	13009	La Barben
130240000	Charleval	13024	Charleval
130500101	Centre	13050	Lambesc
130500102	Zone Urbaine	13050	Lambesc
130500103	Zone de Campagne	13050	Lambesc
130690101	Centre	13069	Pélissanne
130690102	Nord	13069	Pélissanne
130690103	Sud-Est-Ouest	13069	Pélissanne
130820000	Rognes	13082	Rognes
130840000	La Roque-d'Anthéron	13084	La Roque-d'Anthéron
130910000	Saint-Cannat	13091	Saint-Cannat
130930000	Saint-Estève-Janson	13093	Saint-Estève-Janson
131030105	Saint-Norbert-Talagard	13103	Salon-de-Provence
131030106	Canourgues	13103	Salon-de-Provence
131030107	Les Jardins-Le Touret Sud	13103	Salon-de-Provence
131030114	Les Viougues Est-Magatis	13103	Salon-de-Provence
131030115	Salon Ouest	13103	Salon-de-Provence
131150000	Vernègues	13115	Vernègues

SECTION 13-01-08

La section 13-01-08 exerce une compétence de contrôle sur l'ensemble des entreprises et établissements implantés sur les territoires suivants :

ID d13_iris	Nom Iris	Code commune	Nom Commune
130470101	Les Beaumes	13047	Istres
130470102	Centre Ancien	13047	Istres
130470103	Cros de la Carrière	13047	Istres
130470104	La Pujade	13047	Istres
130470105	La Prédina	13047	Istres
130470106	Peyreguet	13047	Istres
130470107	Le Prépaou	13047	Istres
130470108	Heures Claires	13047	Istres
130470109	La Romaniquette	13047	Istres
130470110	Tartugues	13047	Istres
130470111	Bardin	13047	Istres
130470112	Étang de l'Olivier	13047	Istres

130470113	Trigance	13047	Istres
130470114	Entressen	13047	Istres
130470115	Prépaou 2	13047	Istres
130470116	Rassuen	13047	Istres
130470117	Zone d'Activités	13047	Istres
130510101	Village	13051	Lançon-Provence
130510102	Lotissement Nord	13051	Lançon-Provence
130510103	Extérieurs-Baisses-Sibourg	13051	Lançon-Provence
130920101	Centre Ville	13092	Saint-Chamas
130920102	Saint-Chamas Nord	13092	Saint-Chamas
130920103	Saint-Chamas Sud	13092	Saint-Chamas

SECTION 13-01-09

La section 13-01-09 exerce une compétence de contrôle sur l'ensemble des entreprises et établissements implantés sur les territoires suivants :

ID d13_iris	Nom Iris	Code commune	Nom Commune
131140000	Ventabren	13114	Ventabren

La section 13-01-09 exerce également une compétence de contrôle sur l'ensemble des entreprises et établissements, relevant des activités de transport et d'entreposage définies à l'article 2-1-a de la présente décision, implantées sur les territoires suivants :

Code commune	Nom Commune
13003	Alleins
13004	Arles
13006	Aureille
13008	Aurons
13009	La Barben
13010	Barbentane
13011	Les Baux-de-Provence
13017	Boulbon
13018	Cabannes
13024	Charleval
13027	Châteaurenard
13029	Cornillon-Confoux
13032	Éguilles
13034	Eygalières
13035	Eyguières
13036	Eyragues
13037	La Fare-les-Oliviers
13038	Fontvieille
13044	Grans
13045	Graveson
13047	Istres
13049	Lamanon
13050	Lambesc
13051	Lançon-Provence

13052	Maillane
13053	Mallemort
13057	Mas-Blanc-des-Alpilles
13058	Maussane-les-Alpilles
13061	Saint-Pierre-de-Mézoargues
13063	Miramas
13064	Mollégès
13065	Mouriès
13066	Noves
13067	Orgon
13068	Paradou
13069	Pélissanne
13076	Plan-d'Orgon
13082	Rognes
13083	Rognonas
13084	La Roque-d'Anthéron
13089	Saint-Andiol
13091	Saint-Cannat
13092	Saint-Chamas
13093	Saint-Estève-Janson
13094	Saint-Étienne-du-Grès
13096	Saintes-Maries-de-la-Mer
13097	Saint-Martin-de-Crau
13100	Saint-Rémy-de-Provence
13103	Salon-de-Provence
13105	Sénas
13108	Tarascon
13112	Velaux
13114	Ventabren
13115	Vernègues
13116	Verquières
13118	Coudoux

SECTION 13-01-10

La section 13-01-10 exerce une compétence de contrôle sur l'ensemble des entreprises et établissements implantés sur les territoires suivants :

ID d13_iris	Nom Iris	Code commune	Nom Commune
131120101	La Bastide Bertin	13112	Velaux
131120102	Noyau Villageois et Zone Urbaine	13112	Velaux
131120103	Écart	13112	Velaux

La section 13-01-10 exerce également une compétence de contrôle sur l'ensemble des entreprises et établissements, relevant des activités agricoles définies à l'article 2-1- c de la présente décision, implantés sur les territoires suivants :

Code commune	Nom Commune
13004	Arles

13010	Barbentane
13011	Les Baux-de-Provence
13017	Boulbon
13027	Châteaurenard
13036	Eyragues
13038	Fontvieille
13039	Fos-sur-Mer
13045	Graveson
13052	Maillane
13057	Mas-Blanc-des-Alpilles
13058	Maussane-les-Alpilles
13061	Saint-Pierre-de-Mézoargues
13065	Mouriès
13066	Noves
13068	Paradou
13078	Port-Saint-Louis-du-Rhône
13083	Rognonas
13094	Saint-Étienne-du-Grès
13096	Saintes-Maries-de-la-Mer
13100	Saint-Rémy-de-Provence
13108	Tarascon

SECTION 13-01-11

La section 13-01-01 exerce une compétence de contrôle sur l'ensemble des entreprises et établissements implantés sur les territoires suivants :

ID d13_iris	Nom Iris	Code commune	Nom Commune
	Campagne Ouest-Zone Industrielle-Rastel-		
130320101	Ponte	13032	Éguilles
130320102	Campagne Est-Nord-Est-Figons-Surville-Plantie	13032	Éguilles
130320103	Centre Ancien-Cros-Lotins	13032	Éguilles

La section 13-01-11 exerce également une compétence de contrôle sur l'ensemble des entreprises et établissements, relevant des activités agricoles définies à l'article 2-1-c de la présente décision, implantées sur les territoires suivants :

Code commune	Nom Commune
13003	Alleins
13006	Aureille
13008	Aurons
13009	La Barben
13014	Berre-l'Étang

13026	Châteauneuf-les-Martigues
13029	Cornillon-Confoux
13032	Éguilles
13034	Eygalières
13035	Eyguières
13037	La Fare-les-Oliviers
13043	Gignac-la-Nerthe
13044	Grans
13047	Istres
13049	Lamanon
13050	Lambesc
13051	Lançon-Provence
13054	Marignane
13056	Martigues
13063	Miramas
13064	Mollégès
13069	Pélissanne
13077	Port-de-Bouc
13081	Rognac
13082	Rognes
13089	Saint-Andiol
13091	Saint-Cannat
13092	Saint-Chamas
13097	Saint-Martin-de-Crau
13098	Saint-Mitre-les-Remparts
13102	Saint-Victoret
13103	Salon-de-Provence

13112	Velaux
13113	Venelles
13114	Ventabren
13115	Vernègues
13116	Verquières
13117	Vitrolles
13118	Coudoux

SECTION 13-01-12

La section 13-01-12 exerce une compétence de contrôle sur l'ensemble des entreprises et établissements implantés sur les territoires suivants :

ID d13_iris	Nom Iris	Code commune	Nom Commune
130370101	Ferrages	13037	La Fare-les-Oliviers
130370102	Craus	13037	La Fare-les-Oliviers
130370103	Gramenières	13037	La Fare-les-Oliviers
131180000	Coudoux	13118	Coudoux

La section 13-01-12 exerce également une compétence de contrôle sur l'ensemble des entreprises et établissements, relevant des activités agricoles définies à l'article 2-1- c de la présente décision, implantées sur les territoires suivants :

Code commune	Nom Commune
13001	Aix-en-Provence
13002	Allauch
13005	Aubagne
13007	Auriol
13012	Beaurecueil
13013	Belcodène
13015	Bouc-Bel-Air
13016	La Bouilladisse
13018	Cabannes
13019	Cabriès
13020	Cadolive
13021	Carry-le-Rouet
13022	Cassis
13023	Ceyreste
13024	Charleval

13025	Châteauneuf-le-Rouge
13028	La Ciotat
13030	Cuges-les-Pins
13031	La Destrousse
13033	Ensuès-la-Redonne
13040	Fuveau
13041	Gardanne
13042	Gémenos
13046	Gréasque
13048	Jouques
13053	Mallemort
13059	Meyrargues
13060	Meyreuil
13062	Mimet
13067	Orgon
13070	La Penne-sur-Huveaune
13071	Les Pennes-Mirabeau
13072	Peynier
13073	Peypin
13074	Peyrolles-en-Provence
13075	Plan-de-Cuques
13076	Plan-d'Orgon
13079	Puyloubier
13080	Le Puy-Sainte-Réparate
13084	La Roque-d'Anthéron
13085	Roquefort-la-Bédoule
13086	Roquevaire
13087	Rousset
13088	Le Rove
13090	Saint-Antonin-sur-Bayon
13093	Saint-Estève-Janson
13095	Saint-Marc-Jaumegarde
13099	Saint-Paul-lès-Durance
13101	Saint-Savournin
13104	Sausset-les-Pins
13105	Sénas
13106	Septèmes-les-Vallons
13107	Simiane-Collongue
13109	Le Tholonet
13110	Trets
13111	Vauvenargues
13119	Carnoux-en-Provence
13201	Marseille 1er Arrondissement
13202	Marseille 2e Arrondissement
13203	Marseille 3e Arrondissement
13204	Marseille 4e Arrondissement
13205	Marseille 5e Arrondissement
13206	Marseille 6e Arrondissement
13207	Marseille 7e Arrondissement

13208	Marseille 8e Arrondissement
13209	Marseille 9e Arrondissement
13210	Marseille 10e Arrondissement
13211	Marseille 11e Arrondissement
13212	Marseille 12e Arrondissement
13213	Marseille 13e Arrondissement
13214	Marseille 14e Arrondissement
13215	Marseille 15e Arrondissement
13216	Marseille 16e Arrondissement

UNITE DE CONTROLE 2 – « Pays d’Aix »

L’unité de contrôle 2 « Pays d’Aix » comprend les sections 13-02-01 à 13-02-12

SECTION 13-02-01

La section 13-02-01 exerce une compétence de contrôle sur l’ensemble des entreprises et établissements implantés sur les territoires suivants :

ID d13_iris	Nom Iris	Code commune	Nom Commune
130400101	Est	13040	Fuveau
130400102	Centre	13040	Fuveau
130400103	Ouest	13040	Fuveau
130720000	Peynier	13072	Peynier
130870000	Rousset	13087	Rousset
131100101	Village Ouest	13110	Trets
131100102	Extérieur	13110	Trets
131100103	Centre Ville-Périphérie	13110	Trets
131100104	Gardi-Stade	13110	Trets

SECTION 13-02-02

La section 13-02-02 exerce une compétence de contrôle sur l’ensemble des entreprises et établissements implantés sur les territoires suivants :

ID d13_iris	Nom Iris	Code commune	Nom Commune
130010304	Val Saint-André	13001	Aix-en-Provence
130010401	La Torse	13001	Aix-en-Provence
130010403	Pinette	13001	Aix-en-Provence
130010404	Campagne Repentance	13001	Aix-en-Provence
130010501	Beisson	13001	Aix-en-Provence
130010502	Saint-Eutrope	13001	Aix-en-Provence
130010504	Loubassanne	13001	Aix-en-Provence
130120000	Beaurecueil	13012	Beaurecueil
130250000	Châteauneuf-le-Rouge	13025	Châteauneuf-le-Rouge
130410101	Centre	13041	Gardanne
130410102	Vieille Ville-Catival	13041	Gardanne

130410103	La Crau-Jean de Bouc-La Palun	13041	Gardanne
130410104	Les Aires-Notre-Dame	13041	Gardanne
130410105	Sud-Est	13041	Gardanne
130410106	Pesquier	13041	Gardanne
130410107	Biver	13041	Gardanne
130410108	Nord-Ouest	13041	Gardanne
130790000	Puylobier	13079	Puylobier
130900000	Saint-Antonin-sur-Bayon	13090	Saint-Antonin-sur-Bayon
130950000	Saint-Marc-Jaumegarde	13095	Saint-Marc-Jaumegarde
131090000	Le Tholonet	13109	Le Tholonet
131110000	Vauvenargues	13111	Vauvenargues

SECTION 13-02-03

La section 13-02-03 exerce une compétence de contrôle sur l'ensemble des entreprises et établissements implantés sur les territoires suivants :

ID d13_iris	Nom Iris	Code commune	Nom Commune
130150101	Sud	13015	Bouc-Bel-Air
130150102	La Salle	13015	Bouc-Bel-Air
130150103	Escaillon	13015	Bouc-Bel-Air
130150104	Gardure	13015	Bouc-Bel-Air
130150105	Nord	13015	Bouc-Bel-Air
131070101	Gare	13107	Simiane-Collongue
131070102	Hameau	13107	Simiane-Collongue

Elle exerce également sa compétence sur la carrière sise Avenue des Frères LUMIERE, 13 320 BOUC BEL AIR

SECTION 13-02-04

La section 13-02-04 exerce une compétence de contrôle sur l'ensemble des entreprises et établissements implantés sur les territoires suivants :

ID d13_iris	Nom Iris	Code commune	Nom Commune
130010503	Rocher du Dragon-Verte Colline	13001	Aix-en-Provence
130010505	Les Lauves	13001	Aix-en-Provence
130010506	Brunet	13001	Aix-en-Provence
130010801	Sud-Est Plateau Puyricard	13001	Aix-en-Provence
130010802	Plateau Nord-Puyricard	13001	Aix-en-Provence
130010803	Puyricard Village	13001	Aix-en-Provence
130010804	Sud-Ouest Plateau Puyricard	13001	Aix-en-Provence
131130101	Les Logissons	13113	Venelles
131130102	Les Faurys	13113	Venelles
131130103	Centre Urbain	13113	Venelles

SECTION 13-02-05

La section 13-02-05 exerce une compétence de contrôle sur l'ensemble des entreprises et établissements implantés sur les territoires suivants :

ID d13_iris	Nom Iris	Code commune	Nom Commune
130480000	Jouques	13048	Jouques
130590000	Meyrargues	13059	Meyrargues
130740000	Peyrolles-en-Provence	13074	Peyrolles-en-Provence
130800000	Le Puy-Sainte-Réparate	13080	Le Puy-Sainte-Réparate
130990000	Saint-Paul-lès-Durance	13099	Saint-Paul-lès-Durance

La section 13-02-05 exerce également une compétence de contrôle sur l'ensemble des entreprises et établissements, relevant des mines et carrières définies à l'article 2-1-e de la présente décision, implantés sur les territoires suivants :

Code commune	Nom Commune
13001	Aix-en-Provence
13003	Alleins
13004	Arles
13006	Aureille
13008	Aurons
13009	La Barben
13010	Barbentane
13011	Les Baux-de-Provence
13012	Beaurecueil
13015	Bouc-Bel-Air
13017	Boulbon
13018	Cabannes
13024	Charleval
13025	Châteauneuf-le-Rouge
13027	Châteaurenard
13029	Cornillon-Confoux
13032	Éguilles
13034	Eygalières
13035	Eyguières
13036	Eyragues
13037	La Fare-les-Oliviers
13038	Fontvieille
13040	Fuveau
13041	Gardanne
13044	Grans
13045	Graveson
13047	Istres
13048	Jouques
13049	Lamanon
13050	Lambesc
13051	Lançon-Provence

13052	Maillane
13053	Mallemort
13057	Mas-Blanc-des-Alpilles
13058	Maussane-les-Alpilles
13059	Meyrargues
13060	Meyreuil
13061	Saint-Pierre-de-Mézoargues
13063	Miramas
13064	Mollégès
13065	Mouriès
13066	Noves
13067	Orgon
13068	Paradou
13069	Pélissanne
13072	Peynier
13074	Peyrolles-en-Provence
13076	Plan-d'Orgon
13079	Puylobier
13080	Le Puy-Sainte-Réparate
13082	Rognes
13083	Rognonas
13084	La Roque-d'Anthéron
13087	Rousset
13089	Saint-Andiol
13090	Saint-Antonin-sur-Bayon
13091	Saint-Cannat
13092	Saint-Chamas
13093	Saint-Estève-Janson
13094	Saint-Étienne-du-Grès
13095	Saint-Marc-Jaumegarde
13096	Saintes-Maries-de-la-Mer
13097	Saint-Martin-de-Crau
13099	Saint-Paul-lès-Durance
13100	Saint-Rémy-de-Provence
13103	Salon-de-Provence
13105	Sénas
13107	Simiane-Collongue
13108	Tarascon
13109	Le Tholonet
13110	Trets
13111	Vauvenargues
13112	Velaux
13113	Venelles
13114	Ventabren
13115	Vernègues
13116	Verquières
13118	Coudoux

A l'exclusion de la carrière sise Avenue des Frères LUMIERE, 13 320 BOUC BEL AIR relevant de la section 13-02-03.

SECTION 13-02-06

La section 13-02-06 exerce une compétence de contrôle sur l'ensemble des entreprises et établissements implantés sur les territoires suivants :

ID d13_iris	Nom Iris	Code commune	Nom Commune
130010105	Tanneurs	13001	Aix-en-Provence
130010202	Couronne Nord	13001	Aix-en-Provence
130010601	Encagnane 4	13001	Aix-en-Provence
130010602	Encagnane 2	13001	Aix-en-Provence
130010603	Encagnane 3	13001	Aix-en-Provence
130010604	Encagnane 1	13001	Aix-en-Provence
130010605	Minimes	13001	Aix-en-Provence
130010606	Corsy	13001	Aix-en-Provence

A ces iris, s'ajoute une partie de l'iris

130010906 Z.I. Les Milles

redécoupé comme suit :

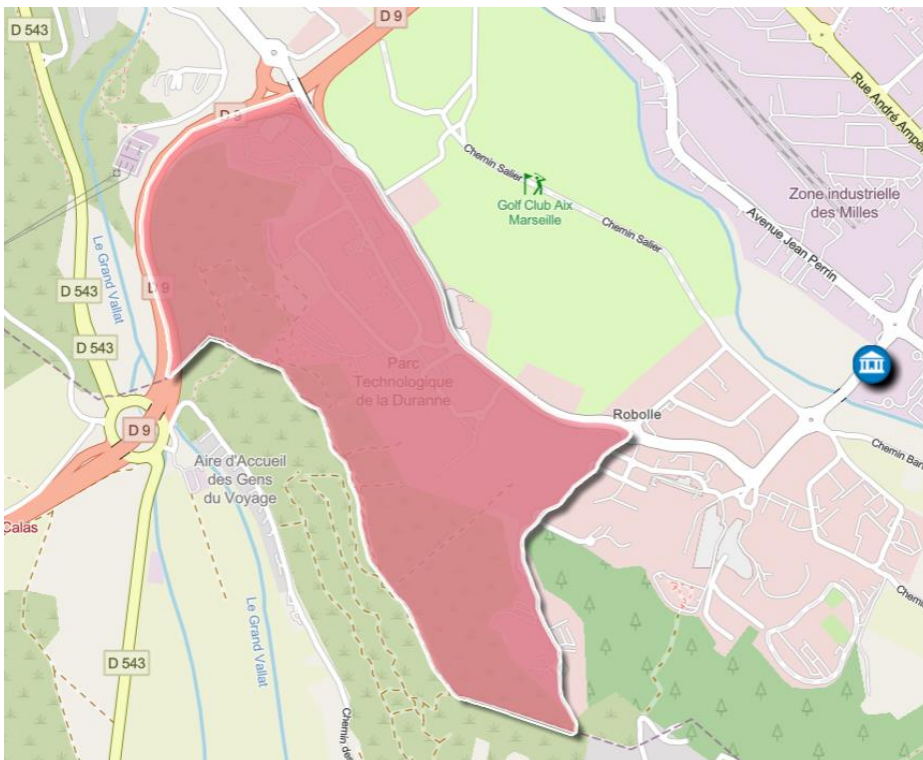

SECTION 13-02-07

La section 13-02-07 exerce une compétence de contrôle sur l'ensemble des entreprises et établissements implantés sur les territoires suivants :

ID d13_iris	Nom Iris	Code commune	Nom Commune
130010205	Couronne Ouest partie nord	13001	Aix-en-Provence
130010206	Couronne Ouest partie sud	13001	Aix-en-Provence
130010305	Pignonnet	13001	Aix-en-Provence
130010306	Beauvalle	13001	Aix-en-Provence

La section 13-02-07 exerce également une compétence de contrôle sur l'ensemble des entreprises et établissements, relevant des activités de transport et d'entreposage définies à l'article 2-1-a de la présente décision, implantées sur les territoires suivants :

Code commune	Nom Commune
13001	Aix-en-Provence
13012	Beaurecueil
13015	Bouc-Bel-Air
13025	Châteauneuf-le-Rouge
13040	Fuveau
13041	Gardanne
13048	Jouques
13059	Meyrargues
13060	Meyreuil
13072	Peynier
13074	Peyrolles-en-Provence
13079	Puylobier
	Le Puy-Sainte-
13080	Réparade
13087	Rousset
	Saint-Antonin-sur-
13090	Bayon
	Saint-Marc-
13095	Jaumegarde
13099	Saint-Paul-lès-Durance
13107	Simiane-Collongue
13109	Le Tholonet
13110	Trets
13111	Vauvenargues
13113	Venelles

SECTION 13-02-08

La section 13-02-08 exerce une compétence de contrôle sur l'ensemble des entreprises et établissements implantés sur les territoires suivants :

ID d13_iris	Nom Iris	Code commune	Nom Commune
130010101	Mazarin	13001	Aix-en-Provence
130010203	Couronne Est	13001	Aix-en-Provence
130010204	Couronne Sud	13001	Aix-en-Provence
130010303	Saint-Jérôme	13001	Aix-en-Provence
130010307	Saint-Jérôme Est	13001	Aix-en-Provence
130010402	Pont de Béraud	13001	Aix-en-Provence

130010902	Montaiguet	13001	Aix-en-Provence
130600000	Meyreuil	13060	Meyreuil

SECTION 13-02-09

La section 13-02-09 exerce une compétence de contrôle sur l'ensemble des entreprises et établissements implantés sur les territoires suivants :

ID d13_iris	Nom Iris	Code commune	Nom Commune
130010701	Jas 6	13001	Aix-en-Provence
130010702	Jas 1	13001	Aix-en-Provence
130010703	Jas 2	13001	Aix-en-Provence
130010704	Jas 3	13001	Aix-en-Provence
130010705	Jas 4	13001	Aix-en-Provence
130010706	Jas 5	13001	Aix-en-Provence
130010707	Campagne Ouest	13001	Aix-en-Provence
130010709	Extension Ouest Partie Est	13001	Aix-en-Provence
130010710	Extension Ouest Partie Nord	13001	Aix-en-Provence
130010711	Extension Ouest Partie Ouest	13001	Aix-en-Provence

A ces 10 iris, s'ajoute une partie de l'iris

130010907 Arbois Partie Ouest

Redécoupé comme suit :

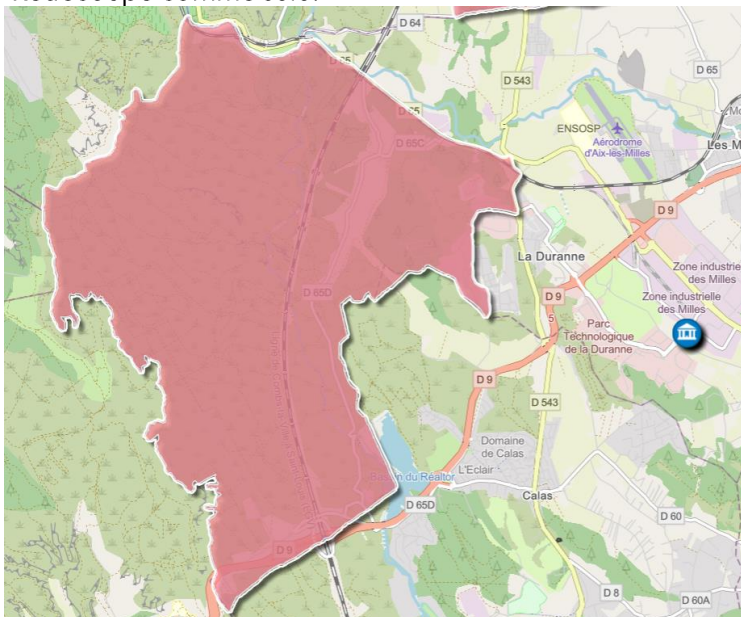

SECTION 13-02-10

La section 13-02-10 exerce une compétence de contrôle sur l'ensemble des entreprises et établissements implantés sur les territoires suivants :

ID d13_iris	Nom Iris	Code commune	Nom Commune
-------------	----------	--------------	-------------

130010102	Cardeurs	13001	Aix-en-Provence
130010103	Villeneuve	13001	Aix-en-Provence
130010104	Hypercentre	13001	Aix-en-Provence

A ces 3 iris, s'ajoute une partie de l'iris
130010906 Z.I. Les Milles

Redécoupé comme suit :

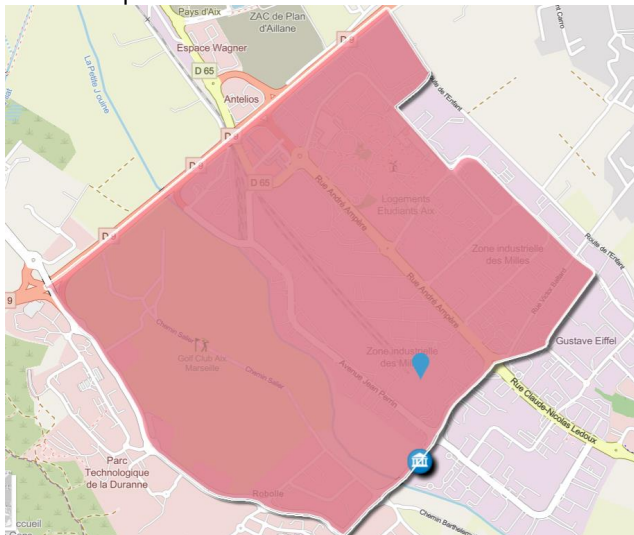

SECTION 13-02-11

La section 13-02-11 exerce une compétence de contrôle sur l'ensemble des entreprises et établissements implantés sur les territoires suivants :

ID d13_iris	Nom Iris	Code commune	Nom Commune
130010905	Les Milles Village	13001	Aix-en-Provence
130010908	Arbois Partie Est	13001	Aix-en-Provence

A ces 2 iris, s'ajoute une partie de l'iris

130010907 Arbois Partie Ouest

Pour former une section continue :

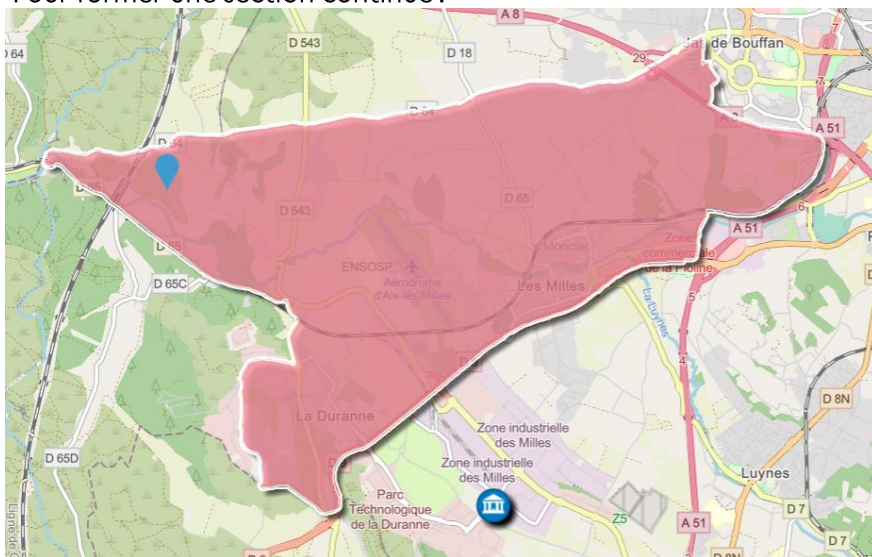

SECTION 13-02-12

La section 13-02-12 exerce une compétence de contrôle sur l'ensemble des entreprises et établissements implantés sur les territoires suivants :

ID d13_iris	Nom Iris	Code commune	Nom Commune
130010301	Fenouillères	13001	Aix-en-Provence
130010302	Facultés	13001	Aix-en-Provence
130010901	Pont de l'Arc-La Parade	13001	Aix-en-Provence
130010903	Luynes Village	13001	Aix-en-Provence

A ces 4 iris, s'ajoute une partie de l'iris

130010906 Z.I. Les Milles

Redécoupé comme suit :

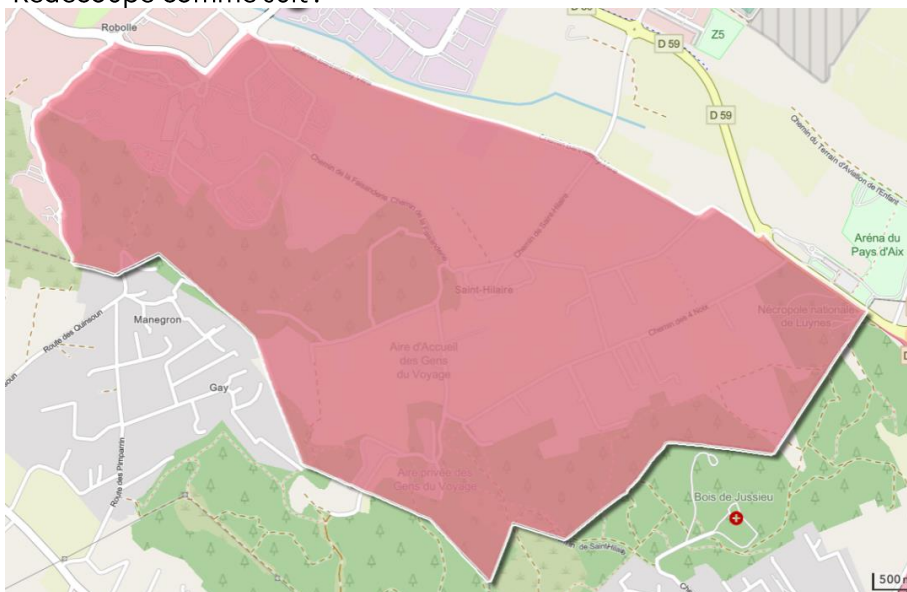

UNITE DE CONTROLE 3 – « Etoile-Aubagne-Huveaune »

L'unité de contrôle 3 « Etoile-Aubagne-Huveaune » comprend les sections 13-03-01 à 13-03-10

SECTION 13-03-01

La section 13-03-01 exerce une compétence de contrôle sur l'ensemble des entreprises et établissements implantés sur les territoires suivants :

ID d13_iris	Nom Iris	Code commune	Nom Commune
130050102	Centre Ville	13005	Aubagne
130050301	Pin Vert	13005	Aubagne
130050402	Bras d'Or	13005	Aubagne
130050403	Camp Major	13005	Aubagne
130050701	Arnaud Solans	13005	Aubagne
130050702	Garlaban-Royante	13005	Aubagne
130050705	Baudinard	13005	Aubagne

130050706	Napollon	13005	Aubagne
130070101	Le Centre	13007	Auriol
130070102	Nord-Est	13007	Auriol
130070103	Sud	13007	Auriol
130070104	Nord-Ouest	13007	Auriol
130130000	Belcodène	13013	Belcodène
130160000	La Bouilladisse	13016	La Bouilladisse
130200000	Cadolive	13020	Cadolive
130310000	La Destrousse	13031	La Destrousse
130460000	Gréasque	13046	Gréasque
130620000	Mimet	13062	Mimet
130730000	Peypin	13073	Peypin
130860101	Roquevaire Centre et Abords	13086	Roquevaire
130860102	Roquevaire Est	13086	Roquevaire
130860103	Pont de l'Étoile	13086	Roquevaire
130860104	Lascours	13086	Roquevaire
131010000	Saint-Savournin	13101	Saint-Savournin

SECTION 13-03-02

La section 13-03-02 exerce une compétence de contrôle sur l'ensemble des entreprises et établissements implantés sur les territoires suivants :

ID d13_iris	Nom Iris	Code commune	Nom Commune
130050704	Paluds	13005	Aubagne

SECTION 13-03-03

La section 13-03-03 exerce une compétence de contrôle sur l'ensemble des entreprises et établissements implantés sur les territoires suivants :

ID d13_iris	Nom Iris	Code commune	Nom Commune
130050101	Beaumont	13005	Aubagne
130050201	Passons	13005	Aubagne
130050202	Verdun	13005	Aubagne
130050302	Ceinture Est	13005	Aubagne
130050401	Gavots	13005	Aubagne
130050501	Tourtelle Sud	13005	Aubagne
130050502	Tourtelle Nord	13005	Aubagne
130050601	Longuillar	13005	Aubagne
130050602	Pérussone	13005	Aubagne
130050603	Charrel	13005	Aubagne

La section 13-03-03 exerce également une compétence de contrôle sur l'ensemble des entreprises et établissements, relevant des activités de transport et d'entreposage définies à l'article 2-1-a de la présente décision, implantées sur les territoires suivants :

Code commune	Nom Commune
13005	Aubagne

13007	Auriol
13013	Belcodène
13016	La Bouilladisse
13020	Cadolive
13022	Cassis
13023	Ceyreste
13028	La Ciotat
13030	Cuges-les-Pins
13031	La Destrousse
13042	Gémenos
13046	Gréasque
13062	Mimet
13070	La Penne-sur-Huveaune
13073	Peypin
13085	Roquefort-la-Bédoule
13086	Roquevaire
13101	Saint-Savournin
13119	Carnoux-en-Provence
13201	Marseille 1er Arrondissement
13205	Marseille 5e Arrondissement
13206	Marseille 6e Arrondissement
13207	Marseille 7e Arrondissement
13208	Marseille 8e Arrondissement
13209	Marseille 9e Arrondissement
13210	Marseille 10e Arrondissement
13211	Marseille 11e Arrondissement
13212	Marseille 12e Arrondissement

SECTION 13-03-04

La section 13-03-04 exerce une compétence de contrôle sur l'ensemble des entreprises et établissements implantés sur les territoires suivants :

ID d13_iris	Nom Iris	Code commune	Nom Commune
130220101	Centre	13022	Cassis
130220102	Petite Couronne	13022	Cassis
130220103	Grande Couronne	13022	Cassis
130220104	Périphérie	13022	Cassis
130300000	Cuges-les-Pins	13030	Cuges-les-Pins
130420101	Ouest-La Plaine	13042	Gémenos
130420102	Est	13042	Gémenos
130850000	Roquefort-la-Bédoule	13085	Roquefort-la-Bédoule
131190101	Ouest	13119	Carnoux-en-Provence
131190102	Centre	13119	Carnoux-en-Provence
131190103	Est	13119	Carnoux-en-Provence

SECTION 13-03-05

La section 13-03-05 exerce une compétence de contrôle sur l'ensemble des entreprises et établissements implantés sur les territoires suivants :

ID d13_iris	Nom Iris	Code commune	Nom Commune
130230000	Ceyreste	13023	Ceyreste
130280101	Centre Ville	13028	La Ciotat
130280102	Extension Centre Ville	13028	La Ciotat
130280103	Les Calanques	13028	La Ciotat
130280104	Les Crêtes	13028	La Ciotat
130280105	Maltemps Virebelle-Provence-La	13028	La Ciotat
130280106	Marine	13028	La Ciotat
130280107	Clos des Plages-Peymian	13028	La Ciotat
130280108	La Maurelle	13028	La Ciotat
130280109	Les Matagots	13028	La Ciotat
130280110	Nord	13028	La Ciotat
130280111	Est	13028	La Ciotat
130280112	Quartier de l'Hôpital	13028	La Ciotat
130280113	Ouest	13028	La Ciotat
130280114	Saint-Loup-Fardeloup	13028	La Ciotat

SECTION 13-03-06

La section 13-03-06 exerce une compétence de contrôle sur l'ensemble des entreprises et établissements implantés sur les territoires suivants :

ID d13_iris	Nom Iris	Code commune	Nom Commune
132110101	Les Accates	13211	Marseille 11e Arrondissement
132110201	La Barasse	13211	Marseille 11e Arrondissement
132110202	Les Collines de la Barasse	13211	Marseille 11e Arrondissement
132110601	Air Bel-Clémentine	13211	Marseille 11e Arrondissement
132110602	Air Bel-Pommerai	13211	Marseille 11e Arrondissement
132110603	La Grognarde	13211	Marseille 11e Arrondissement
132110604	Pommerai-Saint-Jean	13211	Marseille 11e Arrondissement
132110605	La Mazenode	13211	Marseille 11e Arrondissement
132110606	Bel Ombre	13211	Marseille 11e Arrondissement
132110607	Campanules-Faienciers	13211	Marseille 11e Arrondissement
132110608	Sainte-Madeleine	13211	Marseille 11e Arrondissement
132110609	William Booth	13211	Marseille 11e Arrondissement
132110701	Saint-Marcel Haut	13211	Marseille 11e Arrondissement
132110702	Saint-Marcel Village	13211	Marseille 11e Arrondissement
132110703	Collet des Comtes	13211	Marseille 11e Arrondissement
132110704	Les Libérateurs	13211	Marseille 11e Arrondissement
132110705	Z.I. Saint-Marcel	13211	Marseille 11e Arrondissement
132110706	Les Collines de Saint-Marcel	13211	Marseille 11e Arrondissement
132111001	Lanfranchi-Bonfort	13211	Marseille 11e Arrondissement
132111002	Heckel	13211	Marseille 11e Arrondissement
132111003	Michelis-Saint-Jacques	13211	Marseille 11e Arrondissement
132111004	Les Hauts de Saint-Jacques	13211	Marseille 11e Arrondissement

132111005	Néréides-Bosquet	13211	Marseille 11e Arrondissement
132111101	Valentine Village	13211	Marseille 11e Arrondissement
132111102	Centres Commerciaux la Valentine	13211	Marseille 11e Arrondissement

SECTION 13-03-07

La section 13-03-07 exerce une compétence de contrôle sur l'ensemble des entreprises et établissements implantés sur les territoires suivants :

ID d13_iris	Nom Iris	Code commune	Nom Commune
130050703	Saint-Mitre	13005	Aubagne
130700101	Ouest	13070	La Penne-sur-Huveaune
130700102	Sud	13070	La Penne-sur-Huveaune
130700103	Centre et Nord	13070	La Penne-sur-Huveaune
132110301	Les Camoins	13211	Marseille 11e Arrondissement
132110401	Éoures	13211	Marseille 11e Arrondissement
132110501	La Millière	13211	Marseille 11e Arrondissement
132110502	Les Collines de la Millière	13211	Marseille 11e Arrondissement
132110801	Saint-Menet	13211	Marseille 11e Arrondissement
132110802	Z.I. Saint-Menet	13211	Marseille 11e Arrondissement
132110901	La Treille	13211	Marseille 11e Arrondissement

SECTION 13-03-08

La section 13-03-08 exerce une compétence de contrôle sur l'ensemble des entreprises et établissements implantés sur les territoires suivants :

Code commune	Nom Commune
13210	Marseille 10e Arrondissement

SECTION 13-03-09

La section 13-03-09 exerce une compétence de contrôle sur l'ensemble des entreprises et établissements implantés sur les territoires suivants :

ID d13_iris	Nom Iris	Code commune	Nom Commune
132090201	Val des Bois	13209	Marseille 9e Arrondissement
132090202	Village du Cabot-Campagne Berger	13209	Marseille 9e Arrondissement
132090203	Allée des Pins	13209	Marseille 9e Arrondissement
132090204	Valmante-Colline Saint-Joseph	13209	Marseille 9e Arrondissement

132090301	Carpiagne	13209	Marseille 9e Arrondissement
132090402	La Verdrière-Aiguier	13209	Marseille 9e Arrondissement
132090501	Parc des Cèdres-Panouse	13209	Marseille 9e Arrondissement
132090502	La Panouse	13209	Marseille 9e Arrondissement
132090503	La Rouvière	13209	Marseille 9e Arrondissement
132090601	Lotissement Mireille-Clairval	13209	Marseille 9e Arrondissement
132090801	Métro Dromel	13209	Marseille 9e Arrondissement
132090802	La Pauline	13209	Marseille 9e Arrondissement
132090803	Romain Rolland-Claudiel	13209	Marseille 9e Arrondissement
132090804	Square Michelet	13209	Marseille 9e Arrondissement
132090805	Cravache-Le Brix	13209	Marseille 9e Arrondissement
132090806	Jean Boin-Roseraie	13209	Marseille 9e Arrondissement
132090807	Vert Pré	13209	Marseille 9e Arrondissement
132090808	Sévigné-Trioulet	13209	Marseille 9e Arrondissement
132090809	Les Hôpitaux-C.N.R.S.	13209	Marseille 9e Arrondissement
132090901	Vaufrèges-Léon Lachamp	13209	Marseille 9e Arrondissement
132090902	Calanque de Port Pin	13209	Marseille 9e Arrondissement

SECTION 13-03-10

La section 13-03-10 exerce une compétence de contrôle sur l'ensemble des entreprises et établissements implantés sur les territoires suivants :

ID d13_iris	Nom Iris	Code commune	Nom Commune
132090101	Beauvallon-Seigneurie	13209	Marseille 9e Arrondissement
132090102	Morgiou-Hauts de Mazargues	13209	Marseille 9e Arrondissement
132090103	Maison d'Arrêt	13209	Marseille 9e Arrondissement
132090104	Calanque de Morgiou Partie Ouest	13209	Marseille 9e Arrondissement
132090401	Michelet-Blanc	13209	Marseille 9e Arrondissement
132090403	Château-Sec-Montval	13209	Marseille 9e Arrondissement
132090404	Valmante-Hespérides	13209	Marseille 9e Arrondissement
132090405	Mazargues Village	13209	Marseille 9e Arrondissement
132090406	Michelet-de Lattre	13209	Marseille 9e Arrondissement
132090407	Martheline-La Soude	13209	Marseille 9e Arrondissement
132090408	Lanciers-Cyclamens	13209	Marseille 9e Arrondissement
132090409	E.D.F. Viton	13209	Marseille 9e Arrondissement
132090602	Domaine de Luminy	13209	Marseille 9e Arrondissement
132090603	Calanque de Morgiou Partie Est	13209	Marseille 9e Arrondissement
132090701	Bengale-Fontclair	13209	Marseille 9e Arrondissement
132090702	Sormiou-Cayolle	13209	Marseille 9e Arrondissement
132090703	Calanque de Sormiou	13209	Marseille 9e Arrondissement
132090704	La Jarre-Roy d'Espagne	13209	Marseille 9e Arrondissement

UNITE DE CONTROLE 4 – « Marseille Centre »

L'unité de contrôle 4 « Marseille Centre » comprend les sections 13-04-01 à 13-04-10.

SECTION 13-04-01

La section 13-04-01 exerce une compétence de contrôle sur l'ensemble des entreprises et établissements implantés sur les territoires suivants :

ID d13_iris	Nom Iris	Code commune	Nom Commune
132010101	La Bourse	13201	Marseille 1er Arrondissement
132010301	Rome	13201	Marseille 1er Arrondissement
132010302	Gare de l'Est	13201	Marseille 1er Arrondissement
132010303	Domaine Ventre	13201	Marseille 1er Arrondissement
132010401	Saint-Ferréol	13201	Marseille 1er Arrondissement
132010402	d'Estienne d'Orves	13201	Marseille 1er Arrondissement

La section 13-04-01 exerce également une compétence de contrôle sur l'ensemble des entreprises et établissements, relevant des activités de construction de voies ferrées de surface et souterraines, définies à l'article 2-1-b de la présente décision, implantées dans le département.

La compétence de la section 13-04-01 s'étend aux activités de toute nature s'exerçant au sein du domaine public ferroviaire, notamment les chantiers de travaux ferroviaires et les entreprises et établissements dont l'activité relève de l'exploitation des infrastructures ferroviaires, et de tous travaux ou chantiers en leur sein

Elle exerce également une compétence de contrôle dans les Bouches-du-Rhône sur les établissements des entreprises suivantes :

- CASI Cheminots PACA dont le SIREN est 334 302 643
- Caisse de Prévoyance et de Retraite du personnel SNCF dont le SIREN est 341 246 122
- SNCF Réseau dont le SIREN est 412 280 737

SECTION 13-04-02

La section 13-04-02 exerce une compétence de contrôle sur l'ensemble des entreprises et établissements implantés sur les territoires suivants :

ID d13_iris	Nom Iris	Code commune	Nom Commune
132010102	Thubaneau	13201	Marseille 1er Arrondissement
132010103	Colbert-Providence	13201	Marseille 1er Arrondissement
132010104	Bernard du Bois	13201	Marseille 1er Arrondissement
132010201	Gambetta	13201	Marseille 1er Arrondissement
132010202	Joseph Thierry	13201	Marseille 1er Arrondissement
132010203	Vierge Dorée	13201	Marseille 1er Arrondissement
132010501	Madeleine	13201	Marseille 1er Arrondissement
132010502	Longchamp	13201	Marseille 1er Arrondissement
132010503	Flammarion	13201	Marseille 1er Arrondissement
132010504	Saint-Charles-Guibal	13201	Marseille 1er Arrondissement
132010505	Saint-Charles-Gare	13201	Marseille 1er Arrondissement

La section 13-04-02 exerce également une compétence de contrôle sur l'ensemble des entreprises et établissements, relevant des activités de transport ferroviaire interurbains de voyageurs et de transport ferroviaire de fret, définies à l'article 2-1-b de la présente décision, implantées dans le département.

La compétence de la section 13-04-02 s'étend aux activités de toute nature s'exerçant au sein des gares ferroviaires.

Elle s'étend également aux activités à bord des trains en roulement sur le département.

Elle exerce également une compétence de contrôle dans les Bouches-du-Rhône sur les établissements des entreprises suivantes :

Gares & Connexions dont le SIREN est 507 523 801

Société Nationale (SNCF) dont le SIREN est 552 049 447

SECTION 13-04-03

La section 13-04-03 exerce une compétence de contrôle sur l'ensemble des entreprises et établissements implantés sur les territoires suivants :

ID d13_iris	Nom Iris	Code commune	Nom Commune
132050103	Hôpital La Timone	13205	Marseille 5e Arrondissement
132050104	Baille-Bravet	13205	Marseille 5e Arrondissement
132050201	George-Verdun	13205	Marseille 5e Arrondissement
132050202	Monte-Christo-Camas	13205	Marseille 5e Arrondissement
132050206	Barry-Camas	13205	Marseille 5e Arrondissement
132050401	Jean Martin	13205	Marseille 5e Arrondissement
132050402	Riviera-Facultés	13205	Marseille 5e Arrondissement
132050403	Louis Loucheur	13205	Marseille 5e Arrondissement
132120501	Saint-Jean du Désert	13212	Marseille 12e Arrondissement

SECTION 13-04-04

La section 13-04-04 exerce une compétence de contrôle sur l'ensemble des entreprises et établissements implantés sur les territoires suivants :

ID d13_iris	Nom Iris	Code commune	Nom Commune
132010601	Gymnase	13201	Marseille 1er Arrondissement
132010602	Les Réformés	13201	Marseille 1er Arrondissement
132050101	Brun Brandis	13205	Marseille 5e Arrondissement
132050102	Sainte-Cécile	13205	Marseille 5e Arrondissement
132050105	Antoine Maille	13205	Marseille 5e Arrondissement
132050203	Eugène Pierre	13205	Marseille 5e Arrondissement
132050204	Chave-Abbé de l'Épée	13205	Marseille 5e Arrondissement
132050205	La Plaine	13205	Marseille 5e Arrondissement
132050207	Olivier-Chave	13205	Marseille 5e Arrondissement
132050301	Astruc	13205	Marseille 5e Arrondissement
132050302	Ferrari	13205	Marseille 5e Arrondissement
132050303	Arago-Brochier	13205	Marseille 5e Arrondissement
132050304	Pauriol-Vertus	13205	Marseille 5e Arrondissement
132050305	Hôpital La Conception	13205	Marseille 5e Arrondissement
132060203	Gouffe	13206	Marseille 6e Arrondissement
132060204	Marengo-Lodi	13206	Marseille 6e Arrondissement
132060301	Bergers	13206	Marseille 6e Arrondissement
132060302	Tilsit-Blanqui	13206	Marseille 6e Arrondissement
132060303	Julien	13206	Marseille 6e Arrondissement

SECTION 13-04-05

La section 13-04-05 exerce une compétence de contrôle sur l'ensemble des entreprises et établissements implantés sur les territoires suivants :

ID d13_iris	Nom Iris	Code commune	Nom Commune
132060102	Fiolle-Castellane	13206	Marseille 6e Arrondissement
132060103	Castellane-Italie	13206	Marseille 6e Arrondissement
132060402	Saint-Jacques-Breteuil	13206	Marseille 6e Arrondissement
132060501	Félix Baret	13206	Marseille 6e Arrondissement
132060502	Salvator	13206	Marseille 6e Arrondissement
132060601	Torrents-Escat	13206	Marseille 6e Arrondissement
132060602	Vauban-Fénelon	13206	Marseille 6e Arrondissement
132060603	Notre-Dame de la Garde	13206	Marseille 6e Arrondissement
132060604	Martinique	13206	Marseille 6e Arrondissement

SECTION 13-04-06

La section 13-04-06 exerce une compétence de contrôle sur l'ensemble des entreprises et établissements implantés sur les territoires suivants :

ID d13_iris	Nom Iris	Code commune	Nom Commune
132060401	Pierre Puget	13206	Marseille 6e Arrondissement
132060403	Aune-Puget	13206	Marseille 6e Arrondissement
132070101	Oriol-Baudille	13207	Marseille 7e Arrondissement
132070102	Amédée Autran	13207	Marseille 7e Arrondissement
132070201	Valmer	13207	Marseille 7e Arrondissement
132070202	Malmousque-Pêcheurs	13207	Marseille 7e Arrondissement
132070203	Vallon des Auffes	13207	Marseille 7e Arrondissement
132070301	Les Îles	13207	Marseille 7e Arrondissement
132070401	Saint-Nicolas	13207	Marseille 7e Arrondissement
132070402	Les Catalans	13207	Marseille 7e Arrondissement
132070403	César Aleman	13207	Marseille 7e Arrondissement
132070501	Estrangin	13207	Marseille 7e Arrondissement
132070502	Roches-Prophète	13207	Marseille 7e Arrondissement
132070601	Samatan	13207	Marseille 7e Arrondissement
132070602	Crinas-Saint-Eugène	13207	Marseille 7e Arrondissement
132070603	Tobelem-Endoume	13207	Marseille 7e Arrondissement
132070604	Dellepiane	13207	Marseille 7e Arrondissement
132070701	Tellène	13207	Marseille 7e Arrondissement
132070702	Corderie	13207	Marseille 7e Arrondissement
132070703	La Criée	13207	Marseille 7e Arrondissement
132080502	Le Palm Beach	13208	Marseille 8e Arrondissement

SECTION 13-04-07

La section 13-04-08 exerce une compétence de contrôle sur l'ensemble des entreprises et établissements implantés sur les territoires suivants :

30

ID d13_iris	Nom Iris	Code commune	Nom Commune
132060101	Escat-Saint-Adrien	13206	Marseille 6e Arrondissement
132060201	Delphes-Toulon	13206	Marseille 6e Arrondissement
132060202	Le Méditerranée	13206	Marseille 6e Arrondissement
132080401	Farges-Périer	13208	Marseille 8e Arrondissement
132080402	Mermoz-Prado	13208	Marseille 8e Arrondissement
132080403	Lord Duveen	13208	Marseille 8e Arrondissement
132080404	Crémieux Vallence	13208	Marseille 8e Arrondissement
132080405	Cadenelle	13208	Marseille 8e Arrondissement
132080406	Les Boucles Périer	13208	Marseille 8e Arrondissement
132080701	Turcat Méry	13208	Marseille 8e Arrondissement
132080702	Roger Renzo	13208	Marseille 8e Arrondissement
132080704	Louvain	13208	Marseille 8e Arrondissement

SECTION 13-04-08

La section 13-04-08 exerce une compétence de contrôle sur l'ensemble des entreprises et établissements implantés sur les territoires suivants :

ID d13_iris	Nom Iris	Code commune	Nom Commune
132080703	Rabatau	13208	Marseille 8e Arrondissement
132080801	Parc Chanut	13208	Marseille 8e Arrondissement
132080803	Orado-Carmagnole	13208	Marseille 8e Arrondissement
132080804	Milan-Gabès	13208	Marseille 8e Arrondissement
132080805	Mermoz-Grand Pavois	13208	Marseille 8e Arrondissement
132080806	Provence-Île-de-France	13208	Marseille 8e Arrondissement

SECTION 13-04-09

La section 13-04-09 exerce une compétence de contrôle sur l'ensemble des entreprises et établissements implantés sur les territoires suivants :

ID d13_iris	Nom Iris	Code commune	Nom Commune
132080101	Les Vagues	13208	Marseille 8e Arrondissement
132080102	Hambourg Sablier	13208	Marseille 8e Arrondissement
132080103	Parc Borély	13208	Marseille 8e Arrondissement
132080201	Les Goudes	13208	Marseille 8e Arrondissement
132080301	La Verrerie	13208	Marseille 8e Arrondissement
132080302	Engalière-Carthage	13208	Marseille 8e Arrondissement
132080303	Campagne Pastre	13208	Marseille 8e Arrondissement
132080501	La Plage	13208	Marseille 8e Arrondissement
132080601	Port de la Pointe Rouge	13208	Marseille 8e Arrondissement
132080602	Marseilleveyre	13208	Marseille 8e Arrondissement
132080603	Les Tours Granados	13208	Marseille 8e Arrondissement
132080604	Roy d'Espagne Chabrier	13208	Marseille 8e Arrondissement
132080802	Grand Saint-Giniez	13208	Marseille 8e Arrondissement
132080901	La Sérane	13208	Marseille 8e Arrondissement
132080902	Haïfa-Bartoli	13208	Marseille 8e Arrondissement

132080903	Barral-Bonnet	13208	Marseille 8e Arrondissement
132080904	Le Corbusier	13208	Marseille 8e Arrondissement
132080905	Huveaune-Clot-Bey	13208	Marseille 8e Arrondissement
132081001	Zénatti-Floralia	13208	Marseille 8e Arrondissement
132081002	Goumier-Berneix	13208	Marseille 8e Arrondissement
132081003	Antilles Résidence	13208	Marseille 8e Arrondissement
132081004	Centre Vie Bonneveine	13208	Marseille 8e Arrondissement

SECTION 13-04-10

La section 13-04-10 exerce une compétence de contrôle sur l'ensemble des entreprises et établissements implantés sur les territoires suivants :

ID d13_iris	Nom Iris	Code commune	Nom Commune
132120101	Mirabelle-Anémones	13212	Marseille 12e Arrondissement
132120102	Les Comtes-Eydalin	13212	Marseille 12e Arrondissement
132120103	La Grande Bastide Cazaulx	13212	Marseille 12e Arrondissement
132120201	Dessuard-Rosière	13212	Marseille 12e Arrondissement
132120202	Fourragère-Borromées-Vendôme	13212	Marseille 12e Arrondissement
132120301	Petit Bosquet	13212	Marseille 12e Arrondissement
132120302	Prés Fleuris	13212	Marseille 12e Arrondissement
132120303	Plateau de Montolivet	13212	Marseille 12e Arrondissement
132120304	Bois Lemaître	13212	Marseille 12e Arrondissement
132120305	Sénafrica	13212	Marseille 12e Arrondissement
132120401	Bois Luzy-Jean Rameau Saint-Barnabé-Montaigne-	13212	Marseille 12e Arrondissement
132120402	Orangerie	13212	Marseille 12e Arrondissement
132120403	Hagueneau-Garoutte	13212	Marseille 12e Arrondissement
132120404	Pervenches-Provence-Hopkinson	13212	Marseille 12e Arrondissement
132120405	Hespérides-Haïti	13212	Marseille 12e Arrondissement
132120406	Gasquy-Hugues-Garlaban	13212	Marseille 12e Arrondissement
132120601	Les Bougainvilliers	13212	Marseille 12e Arrondissement
132120602	La Comtesse	13212	Marseille 12e Arrondissement
132120603	Beaumont	13212	Marseille 12e Arrondissement
132120604	Rougemont-Les Amandiers	13212	Marseille 12e Arrondissement
132120701	Enco de Botte	13212	Marseille 12e Arrondissement
132120702	Esperanza	13212	Marseille 12e Arrondissement

UNITE DE CONTROLE 5 – « Euromed-Le Port »

L'unité de contrôle 5 « Euromed Le Port » comprend les sections 13-05-01 à 13-05-11

SECTION 13-05-01

La section 13-05-01 exerce une compétence de contrôle sur l'ensemble des entreprises et établissements implantés sur les territoires suivants :

ID d13_iris	Nom Iris	Code commune	Nom Commune
-------------	----------	--------------	-------------

132020201	Montolieu	13202	Marseille 2e Arrondissement
132020202	Les Carmes	13202	Marseille 2e Arrondissement
132020203	Dames	13202	Marseille 2e Arrondissement
132020204	Panier	13202	Marseille 2e Arrondissement
132020205	Charité République	13202	Marseille 2e Arrondissement
132020301	Quai du Port	13202	Marseille 2e Arrondissement
132020302	Saint-Jean-Protis	13202	Marseille 2e Arrondissement
132020303	Hôtel-Dieu	13202	Marseille 2e Arrondissement

La section 13-05-01 exerce une compétence de contrôle sur l'entreprise RTM située 79 boulevard de Dunkerque 13002 MARSEILLE ainsi que sur l'ensemble des lieux de travail sur lesquels les salariés de cette entreprise et leurs sous-traitants interviennent sur cette commune. La section 13-05-01 exerce également sur l'ensemble des entreprises et établissements, relevant des activités de transport et d'entreposage définies à l'article 2-1-a de la présente décision, implantées sur les territoires suivants :

ID d13_iris	Nom Iris	Code commune	Nom Commune
130210101	Ouest	13021	Carry-le-Rouet
130210102	Centre	13021	Carry-le-Rouet
130210103	Est Reganat d'Estral	13021	Carry-le-Rouet
130210104	Nord Romanon	13021	Carry-le-Rouet
130330000	Ensuès-la-Redonne	13033	Ensuès-la-Redonne
130430101	Ouest	13043	Gignac-la-Nerthe
130430102	Est	13043	Gignac-la-Nerthe
130430103	Sud	13043	Gignac-la-Nerthe
130880000	Le Rove	13088	Le Rove
131040101	Le Grand Fossé-L'Escalette-Plan Capelan	13104	Sausset-les-Pins
131040102	Le Village-L'Esperon	13104	Sausset-les-Pins
131040103	Le Brûlot-Valapoux	13104	Sausset-les-Pins
132020101	Arenc	13202	Marseille 2e Arrondissement
132020401	L'Évêché-Les Docks	13202	Marseille 2e Arrondissement
132150402	Cap Janet	13215	Marseille 15e Arrondissement
132160101	Château Bovis	13216	Marseille 16e Arrondissement
132160102	Château Fallet	13216	Marseille 16e Arrondissement
132160103	Fenouil Sacoman	13216	Marseille 16e Arrondissement
132160104	Saumaty	13216	Marseille 16e Arrondissement
132160105	La Nerthe	13216	Marseille 16e Arrondissement
132160201	Les Riaux	13216	Marseille 16e Arrondissement
132160301	Grawitz Labro	13216	Marseille 16e Arrondissement
132160302	Séon	13216	Marseille 16e Arrondissement
132160401	Mourepiane	13216	Marseille 16e Arrondissement
132160402	Bassins Mirabeau	13216	Marseille 16e Arrondissement
132160403	La Pelouque	13216	Marseille 16e Arrondissement

SECTION 13-05-02

La section 13-05-02 exerce une compétence de contrôle sur l'ensemble des entreprises et établissements implantés sur les territoires suivants :

ID d13_iris	Nom Iris	Code commune	Nom Commune
--------------------	-----------------	---------------------	--------------------

132140101	Finat Duclos	13214	Marseille 14e Arrondissement
132140102	Vieux Moulin	13214	Marseille 14e Arrondissement
132140103	Marché d'Intérêt National Gay Lussac	13214	Marseille 14e Arrondissement
132140602	Grand Séminaire	13214	Marseille 14e Arrondissement
132140701	Anatole de la Forge	13214	Marseille 14e Arrondissement
132140702	Camp Militaire	13214	Marseille 14e Arrondissement

La section 13-05-02 exerce également une compétence de contrôle sur l'ensemble des entreprises et établissements, relevant des activités de transport et d'entreposage définies à l'article 2-1-a de la présente décision, implantées sur les territoires suivants :

ID d13_iris	Nom Iris	Code commune	Nom Commune
130020101	Logis Neuf Est	13002	Allauch
130020102	Logis Neuf Ouest	13002	Allauch
130020103	Allauch Centre-Pie d'Autry	13002	Allauch
130020104	La Tirane-La Tuilière	13002	Allauch
130020105	La Pounche-Les Aubagnens	13002	Allauch
130020106	Golf-Embus-Enco de Botte-Bellons	13002	Allauch
130750101	Centre	13075	Plan-de-Cuques
130750102	Sud	13075	Plan-de-Cuques
130750103	Est	13075	Plan-de-Cuques
130750104	Ouest	13075	Plan-de-Cuques
130750105	Nord	13075	Plan-de-Cuques
	Fabregoules-Caillois-Rougière-		
131060101	Peyrards	13106	Septèmes-les-Vallons
131060102	Pré de l'Aube Centre	13106	Septèmes-les-Vallons
131060103	Castors-Bedoule	13106	Septèmes-les-Vallons
131060104	Notre-Dame	13106	Septèmes-les-Vallons
132020201	Montolieu	13202	Marseille 2e Arrondissement
132020202	Les Carmes	13202	Marseille 2e Arrondissement
132020203	Dames	13202	Marseille 2e Arrondissement
132020204	Panier	13202	Marseille 2e Arrondissement
132020205	Charité République	13202	Marseille 2e Arrondissement
132020301	Quai du Port	13202	Marseille 2e Arrondissement
132020302	Saint-Jean-Protis	13202	Marseille 2e Arrondissement
132020303	Hôtel-Dieu	13202	Marseille 2e Arrondissement
132020402	Albrand-Ponteves	13202	Marseille 2e Arrondissement
132020403	Forbin	13202	Marseille 2e Arrondissement
132020404	Mazenod-République	13202	Marseille 2e Arrondissement
132030101	Ricard-Guigou	13203	Marseille 3e Arrondissement
132030102	Les Fiches-Cadenat	13203	Marseille 3e Arrondissement
132030103	Les Casernes	13203	Marseille 3e Arrondissement
132030104	Loubon	13203	Marseille 3e Arrondissement
132030105	Caffo Révolution	13203	Marseille 3e Arrondissement
132030201	Général Leclerc	13203	Marseille 3e Arrondissement
132030202	Les Facultés	13203	Marseille 3e Arrondissement
132030203	Camille Pelletan	13203	Marseille 3e Arrondissement
132030204	Le Racati	13203	Marseille 3e Arrondissement
132030205	Kléber	13203	Marseille 3e Arrondissement

132030301	Jet d'Eau-Barbini	13203	Marseille 3e Arrondissement
132030302	Arzial-La Butte	13203	Marseille 3e Arrondissement
132030303	Pyat Auphan	13203	Marseille 3e Arrondissement
132030304	Briancon	13203	Marseille 3e Arrondissement
132030305	Bellevue Caravelle	13203	Marseille 3e Arrondissement
132030306	Bellevue-Pyat	13203	Marseille 3e Arrondissement
132030401	Potier	13203	Marseille 3e Arrondissement
132030402	Peyssonnel	13203	Marseille 3e Arrondissement
132030403	Fonscolombes	13203	Marseille 3e Arrondissement
132040101	Chemin de Fer	13204	Marseille 4e Arrondissement
132040102	Chave Foch	13204	Marseille 4e Arrondissement
132040103	Vallier	13204	Marseille 4e Arrondissement
132040104	Blancarde Rougier	13204	Marseille 4e Arrondissement
132040105	Poucel Blancarde	13204	Marseille 4e Arrondissement
132040106	Beausoleil	13204	Marseille 4e Arrondissement
132040201	Banon-Roux	13204	Marseille 4e Arrondissement
132040202	Sainte-Agnès	13204	Marseille 4e Arrondissement
132040203	Chartreux Arras	13204	Marseille 4e Arrondissement
132040204	Les Nouveaux Chartreux	13204	Marseille 4e Arrondissement
132040205	Le Dome	13204	Marseille 4e Arrondissement
132040301	Léglize-Chutes Lavie	13204	Marseille 4e Arrondissement
132040302	Flemming-Garderie	13204	Marseille 4e Arrondissement
132040303	Guigou	13204	Marseille 4e Arrondissement
132040304	Pautrier	13204	Marseille 4e Arrondissement
132040401	Trois Frères Carasso	13204	Marseille 4e Arrondissement
132040402	Maréchal Fayolle	13204	Marseille 4e Arrondissement
132040403	Chape	13204	Marseille 4e Arrondissement
132040404	Palais Longchamp	13204	Marseille 4e Arrondissement
132130102	Château-Gombert-Technopole	13213	Marseille 13e Arrondissement
132130103	Château-Gombert-Fumade	13213	Marseille 13e Arrondissement
132130201	Les Vieux Cyprès	13213	Marseille 13e Arrondissement
132130202	Delprat	13213	Marseille 13e Arrondissement
132130301	Oliviers-Lauriers	13213	Marseille 13e Arrondissement
132130302	Malpasse-Roubaix	13213	Marseille 13e Arrondissement
132130303	Tilleuls-Valmont	13213	Marseille 13e Arrondissement
132130304	Les Cèdres-Cyprès	13213	Marseille 13e Arrondissement
132130401	Les Médecins	13213	Marseille 13e Arrondissement
132130501	Les Mourets	13213	Marseille 13e Arrondissement
132130601	Saint-Théodore	13213	Marseille 13e Arrondissement
132130602	La Marie	13213	Marseille 13e Arrondissement
132130603	Les Olives Village	13213	Marseille 13e Arrondissement
132130604	Fondacle	13213	Marseille 13e Arrondissement
132130605	Ravelle-Mont Riant	13213	Marseille 13e Arrondissement
132130607	La Maurelle	13213	Marseille 13e Arrondissement
132130701	Palama	13213	Marseille 13e Arrondissement
132130802	Val Plan	13213	Marseille 13e Arrondissement
132130803	Le Clos	13213	Marseille 13e Arrondissement
132130804	Métro La Rose	13213	Marseille 13e Arrondissement
132130805	Les Jonquilles	13213	Marseille 13e Arrondissement

132130806	Frais Vallon	13213	Marseille 13e Arrondissement
132130901	Lilas-Oliviers	13213	Marseille 13e Arrondissement
132130902	Normandie-Niémen	13213	Marseille 13e Arrondissement
132130903	Saint-Jérôme Pélabon	13213	Marseille 13e Arrondissement
132130904	Val d'Azur	13213	Marseille 13e Arrondissement
132131001	Saint-Paul Corot	13213	Marseille 13e Arrondissement
132131002	La Mongrane	13213	Marseille 13e Arrondissement
132131003	Lacordaire	13213	Marseille 13e Arrondissement
132131004	Daudet Perrin	13213	Marseille 13e Arrondissement
132131005	Les Florales-Beau Plan	13213	Marseille 13e Arrondissement
132131006	Corot	13213	Marseille 13e Arrondissement
132131101	Les Prairies	13213	Marseille 13e Arrondissement
132131102	Les Balustres	13213	Marseille 13e Arrondissement
132131103	La Baronne	13213	Marseille 13e Arrondissement
132140101	Finat Duclos	13214	Marseille 14e Arrondissement
132140102	Vieux Moulin	13214	Marseille 14e Arrondissement
132140103	Marché d'Intérêt National Gay Lussac	13214	Marseille 14e Arrondissement
132140201	La Marine	13214	Marseille 14e Arrondissement
132140202	Gibbes	13214	Marseille 14e Arrondissement
132140203	Églantines-Rosiers	13214	Marseille 14e Arrondissement
132140204	Saint-Gabriel	13214	Marseille 14e Arrondissement
132140205	La Glacière	13214	Marseille 14e Arrondissement
132140301	R.P. Moretti	13214	Marseille 14e Arrondissement
132140302	Casanova	13214	Marseille 14e Arrondissement
132140303	États-Unis	13214	Marseille 14e Arrondissement
132140401	La Batarelle	13214	Marseille 14e Arrondissement
132140402	Guynemer	13214	Marseille 14e Arrondissement
132140403	Santa Cruz	13214	Marseille 14e Arrondissement
132140404	Château Vento	13214	Marseille 14e Arrondissement
132140405	Vallon Dol	13214	Marseille 14e Arrondissement
132140501	Les Flamants	13214	Marseille 14e Arrondissement
132140502	Fontobscur	13214	Marseille 14e Arrondissement
132140503	Centre Urbain	13214	Marseille 14e Arrondissement
132140504	Busserine	13214	Marseille 14e Arrondissement
132140505	Picon-Font Vert	13214	Marseille 14e Arrondissement
132140506	Parc Saint-Barthélemy SNCF	13214	Marseille 14e Arrondissement
132140507	Villecroze	13214	Marseille 14e Arrondissement
132140601	Fontainieu	13214	Marseille 14e Arrondissement
132140602	Grand Séminaire	13214	Marseille 14e Arrondissement
132140603	Roches Claires	13214	Marseille 14e Arrondissement
132140701	Anatole de la Forge	13214	Marseille 14e Arrondissement
132140702	Camp Militaire	13214	Marseille 14e Arrondissement
132140703	Carrière de Sainte-Marthe	13214	Marseille 14e Arrondissement
132150101	H.L.M. Aygalades	13215	Marseille 15e Arrondissement
132150102	Le Castellat	13215	Marseille 15e Arrondissement
132150103	Montléric Gherzo	13215	Marseille 15e Arrondissement
132150104	Vallon Giraudy	13215	Marseille 15e Arrondissement
132150201	La Savine	13215	Marseille 15e Arrondissement
132150202	La Mure	13215	Marseille 15e Arrondissement

132150301	Oddo	13215	Marseille 15e Arrondissement
132150302	Denis Papin	13215	Marseille 15e Arrondissement
132150303	Bernabo	13215	Marseille 15e Arrondissement
132150304	Lyon Mazarade	13215	Marseille 15e Arrondissement
132150401	Consolat	13215	Marseille 15e Arrondissement
132150501	Zoccolat	13215	Marseille 15e Arrondissement
132150502	Cap Pinède	13215	Marseille 15e Arrondissement
132150601	Germaine-Servières	13215	Marseille 15e Arrondissement
132150602	Maurelette	13215	Marseille 15e Arrondissement
132150603	La Dauphine-Tilleuls	13215	Marseille 15e Arrondissement
132150604	Z.I. La Delorme	13215	Marseille 15e Arrondissement
132150701	La Solidarité	13215	Marseille 15e Arrondissement
132150702	Kalliste	13215	Marseille 15e Arrondissement
132150703	Baumillons	13215	Marseille 15e Arrondissement
132150705	Fabrettes Bourrely	13215	Marseille 15e Arrondissement
132150706	Édouard Toulouse	13215	Marseille 15e Arrondissement
132150801	Résidence Nord	13215	Marseille 15e Arrondissement
132150802	Palanque-Vallon des Tuves	13215	Marseille 15e Arrondissement
132150803	Plan d'Aou-Mimet	13215	Marseille 15e Arrondissement
132150901	Créneaux-Parc Saint-Louis	13215	Marseille 15e Arrondissement
132150902	Campagne Lévêque-Abattoirs	13215	Marseille 15e Arrondissement
132150903	Cité et Résidence Saint-Louis	13215	Marseille 15e Arrondissement
132151001	La Bricarde	13215	Marseille 15e Arrondissement
132151002	La Castellane	13215	Marseille 15e Arrondissement
132151003	Verduron Village	13215	Marseille 15e Arrondissement
132151101	Cités de la Viste	13215	Marseille 15e Arrondissement
132151102	La Viste Village	13215	Marseille 15e Arrondissement

SECTION 13-05-03

La section 13-05-03 exerce une compétence de contrôle sur l'ensemble des entreprises et établissements implantés sur les territoires suivants :

ID d13_iris	Nom Iris	Code commune	Nom Commune
132020401	L'Évêché-Les Docks	13202	Marseille 2e Arrondissement
132020402	Albrand-Ponteves	13202	Marseille 2e Arrondissement
132020403	Forbin	13202	Marseille 2e Arrondissement
132020404	Mazenod-République	13202	Marseille 2e Arrondissement
132030203	Camille Pelletan	13203	Marseille 3e Arrondissement
132030401	Potier	13203	Marseille 3e Arrondissement
132030402	Peyssonnel	13203	Marseille 3e Arrondissement
132030403	Fonscolombes	13203	Marseille 3e Arrondissement

Par dérogation au principe précédent :

- L'entreprise GPM, située 23 place de la Joliette BP 81965 13226 MARSEILLE cedex 2, relève de la compétence de la section 13-05-10 ;
- L'établissement CAISSE D'ÉPARGNE CEPAC, sis 2 boulevard J. SAADE – Quai d'Arenc – 13002 MARSEILLE (n° Siret : 77555940405591), relève de la compétence de la section 13-05-03

SECTION 13-05-04

La section 13-05-04 exerce une compétence de contrôle sur l'ensemble des entreprises et établissements implantés sur les territoires suivants :

ID d13_iris	Nom Iris	Code commune	Nom Commune
132140302	Casanova	13214	Marseille 14e Arrondissement
132140303	États-Unis	13214	Marseille 14e Arrondissement
132150301	Oddo	13215	Marseille 15e Arrondissement
132150302	Denis Papin	13215	Marseille 15e Arrondissement
132150303	Bernabo	13215	Marseille 15e Arrondissement
132150304	Lyon Mazarade	13215	Marseille 15e Arrondissement
132150501	Zoccolat	13215	Marseille 15e Arrondissement
132150502	Cap Pinède	13215	Marseille 15e Arrondissement
132150601	Germaine-Servières	13215	Marseille 15e Arrondissement
132150602	Maurelette	13215	Marseille 15e Arrondissement
132150604	Z.I. La Delorme	13215	Marseille 15e Arrondissement
132150901	Créneaux-Parc Saint-Louis	13215	Marseille 15e Arrondissement
132150902	Campagne Lévêque-Abattoirs	13215	Marseille 15e Arrondissement

SECTION 13-05-05

La section 13-05-05 exerce une compétence de contrôle sur l'ensemble des entreprises et établissements implantés sur les territoires suivants :

ID d13_iris	Nom Iris	Code commune	Nom Commune
131060101	Fabregoules-Caillols-Rougière-Peyrards	13106	Septèmes-les-Vallons
131060102	Pré de l'Aube Centre	13106	Septèmes-les-Vallons
131060103	Castors-Bedoule	13106	Septèmes-les-Vallons
131060104	Notre-Dame	13106	Septèmes-les-Vallons
132140601	Fontainieu	13214	Marseille 14e Arrondissement
132140603	Roches Claires	13214	Marseille 14e Arrondissement
132140703	Carrière de Sainte-Marthe	13214	Marseille 15e Arrondissement
132150101	H.L.M. Aygalades	13215	Marseille 15e Arrondissement
132150102	Le Castellas	13215	Marseille 15e Arrondissement
132150103	Montléric Gherzo	13215	Marseille 15e Arrondissement
132150104	Vallon Giraudy	13215	Marseille 15e Arrondissement
132150201	La Savine	13215	Marseille 15e Arrondissement
132150202	La Mure	13215	Marseille 15e Arrondissement
132150603	La Dauphine-Tilleuls	13215	Marseille 15e Arrondissement

132150701	La Solidarité	13215	Marseille 15e Arrondissement
132150702	Kalliste	13215	Marseille 15e Arrondissement
132150703	Baumillons	13215	Marseille 15e Arrondissement
132150705	Fabrettes Bourrely	13215	Marseille 15e Arrondissement
132150706	Édouard Toulouse	13215	Marseille 15e Arrondissement
132150801	Résidence Nord	13215	Marseille 15e Arrondissement
132150802	Palanque-Vallon des Tuves	13215	Marseille 15e Arrondissement
132150803	Plan d'Aou-Mimet	13215	Marseille 15e Arrondissement
132151001	La Bricarde	13215	Marseille 15e Arrondissement
132151002	La Castellane	13215	Marseille 15e Arrondissement
132151003	Verduron Village	13215	Marseille 15e Arrondissement
132151101	Cités de la Viste	13215	Marseille 15e Arrondissement
132151102	La Viste Village*	13215	Marseille 15e Arrondissement

*Ce dernier Iris est augmenté par la partie de l'iris 132160302 Séon qui permet d'inclure la totalité de l'emprise territorial du centre commercial Grand Littoral en prenant en compte l'avenue Millie Mathys, l'avenue Rellys et l'avenue de l'Argilité :

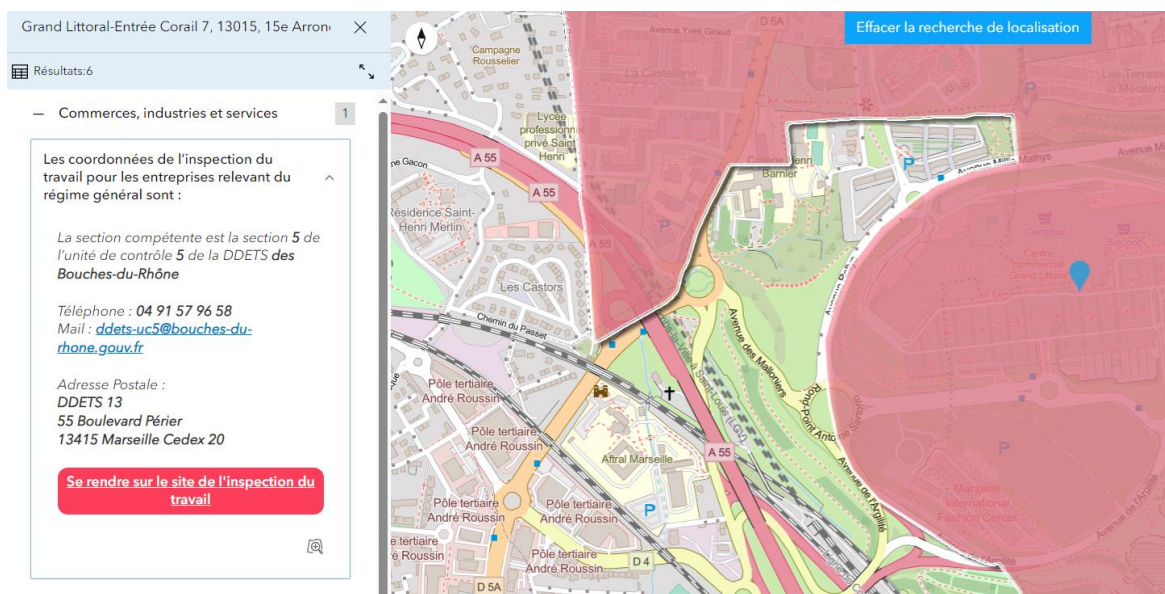

SECTION 13-05-06

La section 13-05-06 exerce une compétence de contrôle sur l'ensemble des entreprises et établissements implantés sur les territoires suivants :

ID d13_iris	Nom Iris	Code commune	Nom Commune
130210101	Ouest	13021	Carry-le-Rouet
130210102	Centre	13021	Carry-le-Rouet
130210103	Est Reganat d'Estral	13021	Carry-le-Rouet
130210104	Nord Romanon	13021	Carry-le-Rouet
130330000	Ensuès-la-Redonne	13033	Ensuès-la-Redonne
130430101	Ouest	13043	Gignac-la-Nerthe
130430102	Est	13043	Gignac-la-Nerthe
130430103	Sud	13043	Gignac-la-Nerthe
130880000	Le Rove	13088	Le Rove
131040101	Le Grand Fossé-L'Escalette-Plan Capelan	13104	Sausset-les-Pins
131040102	Le Village-L'Esperon	13104	Sausset-les-Pins
131040103	Le Brûlot-Valapoux	13104	Sausset-les-Pins
132160101	Château Bovis	13216	Marseille 16e Arrondissement
132160102	Château Fallet	13216	Marseille 16e Arrondissement
132160103	Fenouil Sacoman	13216	Marseille 16e Arrondissement
132160104	Saumaty	13216	Marseille 16e Arrondissement
132160105	La Nerthe	13216	Marseille 16e Arrondissement
132160201	Les Riaux	13216	Marseille 16e Arrondissement
132160401	Mourepiane	13216	Marseille 16e Arrondissement
132160403	La Pelouque	13216	Marseille 16e Arrondissement

SECTION 13-05-07

La section 13-05-07 exerce une compétence de contrôle sur l'ensemble des entreprises et établissements implantés sur les territoires suivants :

ID d13_iris	Nom Iris	Code commune	Nom Commune
132030101	Ricard-Guigou	13203	Marseille 3e Arrondissement
132030102	Les Friches-Cadenat	13203	Marseille 3e Arrondissement
132030103	Les Casernes	13203	Marseille 3e Arrondissement
132030104	Loubon	13203	Marseille 3e Arrondissement
132030105	Caffo Révolution	13203	Marseille 3e Arrondissement
132030201	Général Leclerc	13203	Marseille 3e Arrondissement
132030202	Les Facultés	13203	Marseille 3e Arrondissement
132030204	Le Racati	13203	Marseille 3e Arrondissement
132030205	Kléber	13203	Marseille 3e Arrondissement
132030301	Jet d'Eau-Barbini	13203	Marseille 3e Arrondissement
132030302	Arzial-La Butte	13203	Marseille 3e Arrondissement
132030303	Pyat Auphan	13203	Marseille 3e Arrondissement
132030305	Bellevue Caravelle	13203	Marseille 3e Arrondissement
132030306	Bellevue-Pyat	13203	Marseille 3e Arrondissement
132130301	Oliviers-Lauriers	13213	Marseille 13e Arrondissement

132130302	Malpasse-Roubaix	13213	Marseille 13e Arrondissement
132130304	Les Cèdres-Cyprès	13213	Marseille 13e Arrondissement
132131001	Saint-Paul Corot	13213	Marseille 13e Arrondissement
132131002	La Mongrane	13213	Marseille 13e Arrondissement
132131003	Lacordaire	13213	Marseille 13e Arrondissement
132131004	Daudet Perrin	13213	Marseille 13e Arrondissement
132131006	Corot	13213	Marseille 13e Arrondissement
132140201	La Marine	13214	Marseille 14e Arrondissement
132140202	Gibbes	13214	Marseille 14e Arrondissement
132140203	Églantines-Rosiers	13214	Marseille 14e Arrondissement
132140204	Saint-Gabriel	13214	Marseille 14e Arrondissement
132140205	La Glacière	13214	Marseille 14e Arrondissement
132140301	R.P. Moretti	13214	Marseille 14e Arrondissement
132140501	Les Flamants	13214	Marseille 14e Arrondissement
132140502	Fontobscur	13214	Marseille 14e Arrondissement
132140503	Centre Urbain	13214	Marseille 14e Arrondissement
132140504	Busserine	13214	Marseille 14e Arrondissement
132140505	Picon-Font Vert Parc Saint-Barthélemy	13214	Marseille 14e Arrondissement
132140506	SNCF	13214	Marseille 14e Arrondissement
132140507	Villecroze	13214	Marseille 14e Arrondissement

SECTION 13-05-08

La section 13-05-08 exerce une compétence de contrôle sur l'ensemble des entreprises et établissements implantés sur les territoires suivants :

ID d13_iris	Nom Iris	Code commune	Nom Commune
132130102	Château-Gombert- Technopole	13213	Marseille 13e Arrondissement
132130103	Château-Gombert-Fumade	13213	Marseille 13e Arrondissement
132130201	Les Vieux Cyprès	13213	Marseille 13e Arrondissement
132130202	Delprat	13213	Marseille 13e Arrondissement
132130401	Les Médecins	13213	Marseille 13e Arrondissement
132130501	Les Mourets	13213	Marseille 13e Arrondissement
132130601	Saint-Théodore	13213	Marseille 13e Arrondissement
132130602	La Marie	13213	Marseille 13e Arrondissement
132130603	Les Olives Village	13213	Marseille 13e Arrondissement
132130604	Fondacle	13213	Marseille 13e Arrondissement
132130605	Ravelle-Mont Riant	13213	Marseille 13e Arrondissement
132130607	La Maurelle	13213	Marseille 13e Arrondissement
132130701	Palama	13213	Marseille 13e Arrondissement
132130802	Val Plan	13213	Marseille 13e Arrondissement
132130803	Le Clos	13213	Marseille 13e Arrondissement
132130804	Métro La Rose	13213	Marseille 13e Arrondissement
132130805	Les Jonquilles	13213	Marseille 13e Arrondissement
132130806	Frais Vallon	13213	Marseille 13e Arrondissement
132130901	Lilas-Oliviers	13213	Marseille 13e Arrondissement
132130902	Normandie-Niemen	13213	Marseille 13e Arrondissement

132130903	Saint-Jérôme Pélabon	13213	Marseille 13e Arrondissement
132130904	Val d'Azur	13213	Marseille 13e Arrondissement
132131101	Les Prairies	13213	Marseille 13e Arrondissement
132131102	Les Balustres	13213	Marseille 13e Arrondissement
132131103	La Baronne	13213	Marseille 13e Arrondissement
132140401	La Batarelle	13214	Marseille 14e Arrondissement
132140402	Guynemer	13214	Marseille 14e Arrondissement
132140403	Santa Cruz	13214	Marseille 14e Arrondissement
132140404	Château Vento	13214	Marseille 14e Arrondissement
132140405	Vallon Dol	13214	Marseille 14e Arrondissement

SECTION 13-05-09

La section 13-05-09 exerce une compétence de contrôle sur l'ensemble des entreprises et établissements implantés sur les territoires suivants :

ID d13_iris	Nom Iris	Code commune	Nom Commune
130020101	Logis Neuf Est	13002	Allauch
130020102	Logis Neuf Ouest	13002	Allauch
130020103	Allauch Centre-Pie d'Autry	13002	Allauch
130020104	La Tirane-La Tuilière	13002	Allauch
130020105	La Pounche-Les Aubagnens Golf-Embus-Enco de Botte-	13002	Allauch
130020106	Bellons	13002	Allauch
130750101	Centre	13075	Plan-de-Cuques
130750102	Sud	13075	Plan-de-Cuques
130750103	Est	13075	Plan-de-Cuques
130750104	Ouest	13075	Plan-de-Cuques
130750105	Nord	13075	Plan-de-Cuques
132040101	Chemin de Fer	13204	Marseille 4e Arrondissement
132040102	Chave Foch	13204	Marseille 4e Arrondissement
132040103	Vallier	13204	Marseille 4e Arrondissement
132040104	Blancarde Rougier	13204	Marseille 4e Arrondissement
132040105	Poucel Blancarde	13204	Marseille 4e Arrondissement
132040106	Beausoleil	13204	Marseille 4e Arrondissement
132040201	Banon-Roux	13204	Marseille 4e Arrondissement
132040202	Sainte-Agnès	13204	Marseille 4e Arrondissement
132040203	Chartreux Arras	13204	Marseille 4e Arrondissement
132040204	Les Nouveaux Chartreux	13204	Marseille 4e Arrondissement
132040205	Le Dome	13204	Marseille 4e Arrondissement
132040301	Léglize-Chutes Lavie	13204	Marseille 4e Arrondissement
132040302	Flemming-Garderie	13204	Marseille 4e Arrondissement
132040303	Guigou	13204	Marseille 4e Arrondissement
132040304	Pautrier	13204	Marseille 4e Arrondissement
132040401	Trois Frères Carasso	13204	Marseille 4e Arrondissement
132040402	Maréchal Fayolle	13204	Marseille 4e Arrondissement
132040403	Chape	13204	Marseille 4e Arrondissement
132040404	Palais Longchamp	13204	Marseille 4e Arrondissement

132130303	Tilleuls-Valmont	13213	Marseille 13e Arrondissement Marseille 13e
132131005	Les Floralies-Beau Plan	13213	Arrondissement

SECTION 13-05-10

La section 13-05-10 exerce une compétence de contrôle sur l'ensemble des entreprises et établissements implantés sur les territoires suivants :

ID d13_iris	Nom Iris	Code commune	Nom Commune
132020101	Arenc	13202	Marseille 2e Arrondissement
132030304	Briancon	13203	Marseille 3e Arrondissement

Par dérogation au principe précédent :

- L'établissement CAISSE D'EPARGNE CEPAC, sis 2 boulevard J. SAADE – Quai d'Arenc – 13002 MARSEILLE (n° siret : 77555940405591), relève de la compétence de la section 13-05-03
- Les établissements situés Boulevard des bassins de Radoub – 13002 MARSEILLE relèvent de la compétence de la section 13-05-11

La section 13-05-10 exerce également une compétence de contrôle de l'entreprise GPMM située 23 place de la Joliette BP 81965 13226 MARSEILLE cedex 2 ainsi que sur les entreprises, les établissements, chantiers et l'activité de manutention portuaire situés dans l'enceinte des bassins ouest du GPMM ;

La section 13-05-10 exerce également une compétence de contrôle sur l'ensemble des entreprises et établissements, relevant des activités maritimes définies à l'article 2-1-d de la présente décision, et précisées ci-après, pour l'ensemble du département :

APE	Libellé
4291 Z	Construction d'ouvrages maritimes et fluviaux
5010 Z	Transports maritimes et côtiers de passagers
5222 Z	Services auxiliaires des transports par eau Etablissements et chantiers dont l'activité comporte la réalisation de travaux hyperbares (sauf bassins est du GPMM)
	Etablissements de formation à la plongée sous-marine
	Plaisance professionnelle
	Activités nautiques sportives et de loisirs (NAC)
	construction, maintenance et exploitation des éoliennes

SECTION 13-05-11

La section 13-05-11 exerce une compétence de contrôle sur l'ensemble des entreprises et établissements implantés sur les territoires suivants :

ID d13_iris	Nom Iris	Code commune	Nom Commune
132150401	Consolat	13215	Marseille 15e Arrondissement
132150402	Cap Janet	13215	Marseille 15e Arrondissement
132150903	Cité et Résidence Saint-Louis	13215	Marseille 15e Arrondissement
132160301	Grawitz Labro	13216	Marseille 16e Arrondissement
132160302	Séon *	13216	Marseille 16e Arrondissement
132160402	Bassins Mirabeau	13216	Marseille 16e Arrondissement

L'iris Séon est redécoupé en excluant l'emprise territorial du centre commercial Grand littoral qui relève de la section 13-05-05 :

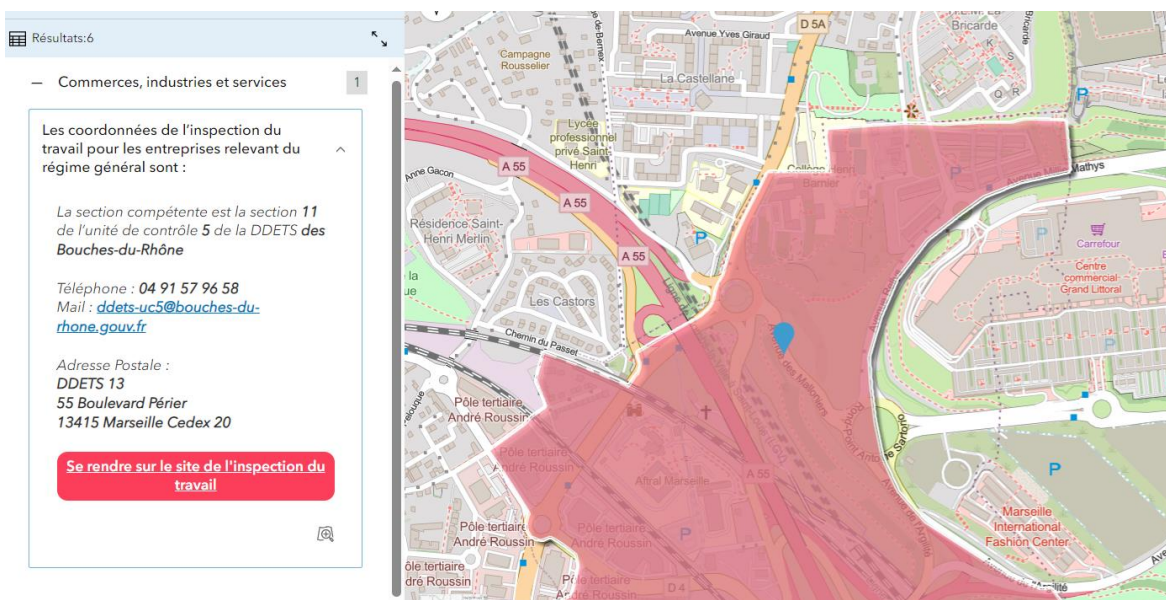

La section 13-05-11 exerce également une compétence de contrôle sur l'ensemble des entreprises et établissements, relevant des activités maritimes définies à l'article 2-1-d de la présente décision, et précisées ci-après, pour l'ensemble du département :

APE	Libellé	Section compétente
0311Z	Pêche en mer	Section 13-05-11
5020Z	Transports maritimes et côtiers de fret (à l'exception de ceux réalisés par l'entreprise CMA CGM)	Section 13-05-11
	Associations et clubs de plongée de loisir	Section 13-05-11

La section 13-05-11 exerce également une compétence de contrôle sur les entreprises et les établissements situés au boulevard du radoub – 13002 MARSEILLE ainsi que sur les entreprises, établissements, chantiers et l'activité de manutention portuaire situés dans l'enceinte des bassins est du GPMM

UNITE DE CONTROLE 6 – « Etang de Berre »

L'unité de contrôle 6 « Etang de Berre » comprend les sections 13-06-01 à 13-06-11

SECTION 13-06-01

La section 13-06-01 exerce une compétence de contrôle sur l'ensemble des entreprises et établissements implantés sur les territoires suivants :

ID d13_iris	Nom Iris	Code commune	Nom Commune
130140101	Centre Ville	13014	Berre-l'Étang
130140102	Langevin-Bealet	13014	Berre-l'Étang
130140103	Capevaire-La Boétie	13014	Berre-l'Étang
130140104	Les Romaniquettes-La Molle	13014	Berre-l'Étang
130140105	Flory l'Aubette-Usine Shell	13014	Berre-l'Étang
130140106	Secteur Rural-Hameaux	13014	Berre-l'Étang
130810101	Brets-Barjaquets-Coussoul-Fouitades-Cabe	13081	Rognac
130810102	Tête Noire-Bosquet-Bory	13081	Rognac
130810103	La Tuillière-Le Plan-Les Pugettes	13081	Rognac
130810104	Fauconnières-Constansoues-Puits de la Fête	13081	Rognac
130810105	Plantade-Ferrages-Vacon	13081	Rognac
131170101	Avenue de Marseille-Liourat	13117	Vitrolles
131170102	Les Pommiers-Bosquet	13117	Vitrolles
131170103	Les Pins	13117	Vitrolles
131170104	Liourat	13117	Vitrolles
131170105	La Plaine	13117	Vitrolles
131170106	Les Plantiers	13117	Vitrolles
131170107	Hermès	13117	Vitrolles
131170108	Le Village	13117	Vitrolles
131170109	Cadenières	13117	Vitrolles
131170110	Le Grenadier	13117	Vitrolles
131170112	Les Plateaux Collet Rouge Montvallon	13117	Vitrolles
131170202	Les Pinchinades	13117	Vitrolles

SECTION 13-06-02

La section 13-06-02 exerce une compétence de contrôle sur l'ensemble des entreprises et établissements implantés sur les territoires suivants :

ID d13_iris	Nom Iris	Code commune	Nom Commune	Observations
130540101	Estrade-Aéroport- Les Beugons	13054	Marignane	
130540102	Le Jai-Les Fontinelles	13054	Marignane	Non compris la route de la Plage
130540103	Saint-Pierre Centre Ville	13054	Marignane	
130540104	Les Perussons-Le Moulin	13054	Marignane	
130540105	La Signore-Charrue	13054	Marignane	
130540106	Saint-Pierre- L'Estéou	13054	Marignane	
130540107	Sainte-Anne-La	13054	Marignane	

	Tapie-Le Moulin d'Aval			
130540108	La Palun-Bausset Florides-Raphelle	13054	Marignane	Non compris le Technoparc des Florides
130540109	Le Carestier-Le Taulet	13054	Marignane	
130540110	Les Rascas-La Ferrage	13054	Marignane	
130540111	La Calagovière-Parc Camoin	13054	Marignane	
130540112	Les Raumettes-Parc Camoin	13054	Marignane	
130540113	Le Planet-Bonjour-Collet Rouge	13054	Marignane	
130540114	La Plaine Notre-Dame-Pas des Lanciers	13054	Marignane	
130540115	La Chaume	13054	Marignane	
131020101	La Filosette	13102	Saint-Victoret	

La section 13-06-02 exerce également une compétence de contrôle sur l'ensemble des entreprises et établissements, relevant des activités de transport définies à l'article 2-1-a de la présente décision, implantées dans le périmètre de l'emprise de l'aéroport.

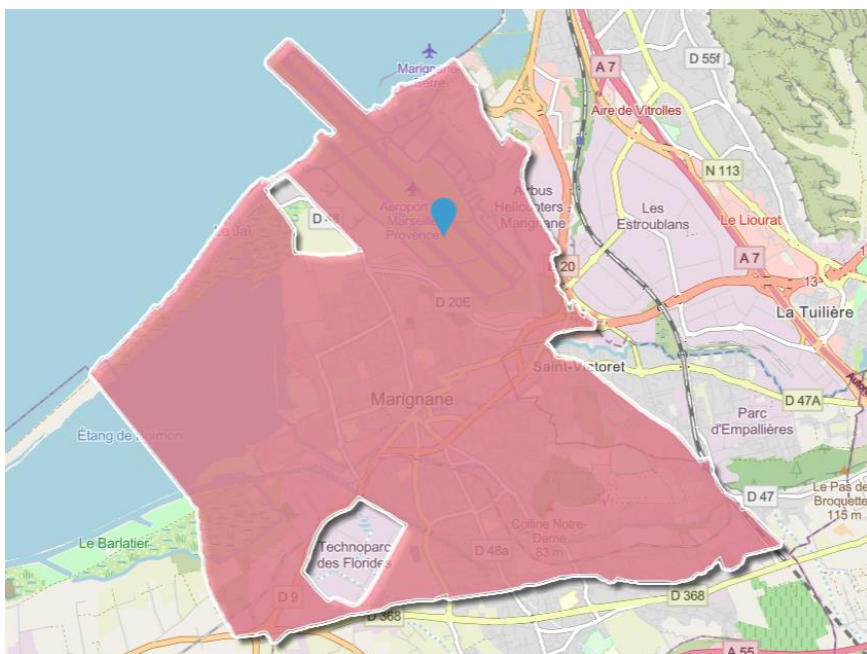

SECTION 13-06-03

La section 13-06-03 exerce une compétence de contrôle sur l'ensemble des entreprises et établissements implantés sur les territoires suivants :

ID d13_iris	Nom Iris	Code commune	Nom Commune	Observations
-------------	----------	--------------	-------------	--------------

130540102	Le Jai-Les Fontinelles	13054	Marignane	Uniquement la route de la Plage
130540108	La Palun-Bausset Florides-Raphelle	13054	Marignane	Uniquement le Technoparc des Florides
131170205	L'Agneau-Vignette-La Gare-Couperigne	13117	Vitrolles	Entrée Airbus Helicopters



SECTION 13-06-04

La section 13-06-04 exerce une compétence de contrôle sur l'ensemble des entreprises et établissements implantés sur les territoires suivants :

ID d13_iris	Nom Iris	Code commune	Nom Commune
130710104	Pallières-Plan des Pennes	13071	Les Pennes-Mirabeau
130710105	Cadeneaux Est	13071	Les Pennes-Mirabeau

130710106	Haute Gavotte	13071	Les Pennes-Mirabeau
130710107	Jas de Rhodes-Grande Colle	13071	Les Pennes-Mirabeau
130710108	Cadeneaux Ouest	13071	Les Pennes-Mirabeau
130710109	Basse Gavotte	13071	Les Pennes-Mirabeau
131170206	L'Anjoly	13117	Vitrolles
131170208	La Frescoule	13117	Vitrolles

La section 13-06-04 exerce également une compétence de contrôle sur l'ensemble des entreprises et établissements, relevant des mines et carrières définies à l'article 2-1-e de la présente décision, implantées sur les territoires suivants :

Code commune	Nom Commune
13002	Allauch
13005	Aubagne
13007	Auriol
13013	Belcodène
13014	Berre-l'Étang
13016	La Bouilladisse
13019	Cabriès
13020	Cadolive
13021	Carry-le-Rouet
13022	Cassis
13023	Ceyreste
13026	Châteauneuf-les-Martigues
13028	La Ciotat
13030	Cuges-les-Pins
13031	La Destrousse
13033	Ensuès-la-Redonne
13039	Fos-sur-Mer
13042	Gémenos
13043	Gignac-la-Nerthe
13046	Gréasque
13054	Marignane
13056	Martigues
13062	Mimet
13070	La Penne-sur-Huveaune
13071	Les Pennes-Mirabeau
13073	Peypin
13075	Plan-de-Cuques
13077	Port-de-Bouc
13078	Port-Saint-Louis-du-Rhône
13081	Rognac
13085	Roquefort-la-Bédoule
13086	Roquevaire
13088	Le Rove
13098	Saint-Mitre-les-Remparts
13101	Saint-Savournin

13102	Saint-Victoret
13104	Sausset-les-Pins
13106	Septèmes-les-Vallons
13117	Vitrolles
13119	Carnoux-en-Provence
13201	Marseille 1er Arrondissement
13202	Marseille 2e Arrondissement
13203	Marseille 3e Arrondissement
13204	Marseille 4e Arrondissement
13205	Marseille 5e Arrondissement
13206	Marseille 6e Arrondissement
13207	Marseille 7e Arrondissement
13208	Marseille 8e Arrondissement
13209	Marseille 9e Arrondissement
13210	Marseille 10e Arrondissement
13211	Marseille 11e Arrondissement
13212	Marseille 12e Arrondissement
13213	Marseille 13e Arrondissement
13214	Marseille 14e Arrondissement
13215	Marseille 15e Arrondissement
13216	Marseille 16e Arrondissement

SECTION 13-06-05

La section 13-06-05 exerce une compétence de contrôle sur l'ensemble des entreprises et établissements implantés sur les territoires suivants :

ID d13_iris	Nom Iris	Code commune	Nom Commune
130190101	Calas	13019	Cabriès
130190102	Extérieurs	13019	Cabriès
130190103	Cabriès Cd6-Plan de	13019	Cabriès
130710101	Campagne	13071	Les Pennes-Mirabeau
130710102	Barnoins-Village	13071	Les Pennes-Mirabeau
130710103	Font Blanche-Repos	13071	Les Pennes-Mirabeau
131170203	La Ferme de Croze	13117	Vitrolles
131170204	Les Boues Rouges	13117	Vitrolles
131170209	La Tuilière	13117	Vitrolles

SECTION 13-06-06

La section 13-06-06 exerce une compétence de contrôle sur l'ensemble des entreprises et établissements implantés sur les territoires suivants :

ID d13_iris	Nom Iris	Code commune	Nom Commune
131020102	La Cadière	13102	Saint-Victoret
131020103	Les Hameaux	13102	Saint-Victoret
131170111	La Bastide Blanche-Le Griffon	13117	Vitrolles
131170207	Estroublans	13117	Vitrolles

SECTION 13-06-07

La section 13-06-07 exerce une compétence de contrôle sur l'ensemble des entreprises et établissements implantés sur les territoires suivants :

ID d13_iris	Nom Iris	Code commune	Nom Commune
130260101	Plaine Est	13026	Châteauneuf-les-Martigues
130260102	Plaine Sud	13026	Châteauneuf-les-Martigues
130260103	Plaine Centre	13026	Châteauneuf-les-Martigues
130260104	Plaine Nord	13026	Châteauneuf-les-Martigues
130260105	La Bérarde	13026	Châteauneuf-les-Martigues
130260106	Le Clos	13026	Châteauneuf-les-Martigues
130260107	La Valampe	13026	Châteauneuf-les-Martigues
130560101	Côte Bleue	13056	Martigues
130560102	Plaines Saint-Pierre et Saint-Julien	13056	Martigues
130560104	Jonquières Est	13056	Martigues
130560105	Jonquières-Boudème-Font Sarade	13056	Martigues
130560106	Jonquières Centre	13056	Martigues
130560107	Jonquières-Les Foulettes	13056	Martigues
130560108	Ferrières et l'Île	13056	Martigues
130560109	Les Moulins	13056	Martigues
130560110	Paradis Saint-Roch	13056	Martigues
130560117	Canto-Perdrix	13056	Martigues
130560118	Les Capucins Rayettes	13056	Martigues
130560119	Notre-Dame Paradis	13056	Martigues

SECTION 13-06-08

La section 13-06-08 exerce une compétence de contrôle sur l'ensemble des entreprises et établissements implantés sur les territoires suivants :

ID d13_iris	Nom Iris	Code commune	Nom Commune
130560103	Plaine de Courouche	13056	Martigues
130560111	Croix Sainte Saint-Jean La Gaffette	13056	Martigues
130560112	Croix Sainte Mas de Pouane	13056	Martigues
130560113	Croix Sainte Coudoulière	13056	Martigues
130560114	Saint-Macaire Plan Fossan	13056	Martigues
130560115	Figuerolles Touret de Vallier	13056	Martigues
130560116	La Colline	13056	Martigues
130560120	Lavéra	13056	Martigues

SECTION 13-06-09

La section 13-06-09 exerce une compétence de contrôle sur l'ensemble des entreprises et établissements, relevant des activités de transport et d'entreposage définies à l'article 2-1-a de la présente décision, implantées sur les territoires suivants :

Code commune	Nom Commune
13014	Berre-l'Étang
13019	Cabriès
13026	Châteauneuf-les-Martigues
13039	Fos-sur-Mer
13054	Marignane
13056	Martigues
13071	Les Pennes-Mirabeau
13077	Port-de-Bouc
13078	Port-Saint-Louis-du-Rhône
13081	Rognac
13098	Saint-Mitre-les-Remparts
13102	Saint-Victoret
13117	Vitrolles

Sont exclus de la compétence de contrôle de la section 13-06-09, les entreprises et établissements relevant des activités de transport définies à l'article 2-1-a de la présente décision, implantées dans le périmètre de l'emprise de l'aéroport sur la section 13-06-02.

SECTION 13-06-10

La section 13-06-10 exerce une compétence de contrôle sur l'ensemble des entreprises et établissements implantés sur les territoires suivants :

ID d13_iris	Nom Iris	Code commune	Nom Commune
130390101	Mazet Nord-Pont du Roy-Salins Audience-Fenouillère-Cavaou-	13039	Fos-sur-Mer
130390103	Clapet	13039	Fos-sur-Mer
130390107	Saladelle-Mègle-Guigue	13039	Fos-sur-Mer
130390108	Village-Plages	13039	Fos-sur-Mer
130770101	La Lèque	13077	Port-de-Bouc
130770102	Centre	13077	Port-de-Bouc
130770103	Tassy Est	13077	Port-de-Bouc
130770104	Tassy Ouest	13077	Port-de-Bouc
130770105	Écart	13077	Port-de-Bouc
130770106	Saint-Jean Bergerie	13077	Port-de-Bouc
130770107	Les Comtes Ouest	13077	Port-de-Bouc
130770108	Les Comtes Est	13077	Port-de-Bouc

SECTION 13-06-11

La section 13-06-11 exerce une compétence de contrôle sur l'ensemble des entreprises et établissements implantés sur les territoires suivants :

ID d13_iris	Nom Iris	Code commune	Nom Commune
130390102	Ventillon-Fossette-Grand Pati	13039	Fos-sur-Mer
130390104	Brûle-Tabac-Roque-Galejon	13039	Fos-sur-Mer
130390105	Crottes-Courbedonne-Carabins-Plaine Ronde	13039	Fos-sur-Mer
130390106	Vallin-Cantogrilhet-Mazet Sud	13039	Fos-sur-Mer

130780101	Malebarge	13078	Port-Saint-Louis-du-Rhône
130780102	Centre	13078	Port-Saint-Louis-du-Rhône
130780103	Vauban	13078	Port-Saint-Louis-du-Rhône
130780104	La Petite Vitesse	13078	Port-Saint-Louis-du-Rhône
130980101	Centre	13098	Saint-Mitre-les-Remparts
130980102	Périphérie	13098	Saint-Mitre-les-Remparts

Article 4 : La présente décision, qui sera publiée au recueil des actes administratifs (RAA) de la Préfecture du département des Bouches du Rhône, abroge et remplace, à compter de sa date de publication au recueil des Actes Administratifs, et au plus tôt le 1^{er} avril 2024, toutes les décisions prises précédemment dans ce domaine.

Article 5 : Le directeur régional de l'économie, de l'emploi, du travail et des solidarités de la région Provence-Alpes-Côte d'Azur et le directeur départemental de l'emploi, du travail et des solidarités du département du Vaucluse sont chargés de l'application de la présente décision.

Fait à Marseille, le 12 mars 2024

Le directeur régional de l'économie,
de l'emploi, du travail et des solidarités
de la région Provence-Alpes-Côte d'Azur,
par intérim

SIGNÉ

Laurent NEYER

DDETS 13

13-2024-03-20-00011

Récépissé de déclaration au titre des Services à la Personne au bénéfice Madame SOLDEVILA Ornella en qualité d'Entrepreneure individuelle sise, 8 impasse des Figuiers 13110 PORT-DE-BOUC



**PRÉFET
DES BOUCHES-
DU-RHÔNE**

*Liberté
Égalité
Fraternité*

**Direction Départementale
de l'Emploi, du Travail
et des Solidarités
des Bouches du Rhône**

**Pôle Économie Emploi Entreprises
Département Insertion Professionnelle**

**Récépissé de déclaration n°
d'un organisme de services à la personne
enregistré sous le N° SAP884348921**

Vu le code du travail et notamment les articles L.7231-1 à L.7233-2, R.7232-16 à R.7232-22, D.7231-1 et D.7233-1 à D.7233-5,

Le préfet de la Région Provence-Alpes-Côte d'Azur Préfet de la Zone de Défense et de Sécurité Sud, Préfet des Bouches-du-Rhône,

CONSTATE

Qu'une déclaration d'activités de Services à la Personne a été déposée auprès de la Direction Départementale de l'Emploi, du Travail et des Solidarités des Bouches-du-Rhône le, 08 mars 2024 par Madame **SOLDEVILA Ornella** en qualité d'Entrepreneure individuelle sise, 8 impasse des Figuiers 13110 PORT-DE-BOUC et enregistré sous le N° SAP884348921 pour les activités suivantes en mode PRESTATAIRE :

- Entretien de la maison et travaux ménagers

Toute modification concernant les activités exercées devra faire l'objet d'une déclaration modificative préalable.

Sous réserve d'être exercées à titre exclusif (ou sous réserve d'une comptabilité séparée pour les personnes morales dispensées de cette condition), ces activités ouvrent droit au bénéfice des dispositions des articles L.7233-2 du code du travail et L.241-10 du code de la sécurité sociale dans les conditions prévues par ces articles.

Les effets de la déclaration courent à compter du jour du dépôt de la déclaration sous réserve des dispositions de l'article R.7232-18 du code du travail.

En application des articles L.7232-1 et R.7232-1 à R.7232-15, les activités nécessitant un agrément (l de l'article D.7231-1 du code du travail) n'ouvrent droit à ces dispositions que si la structure a préalablement obtenu l'agrément ou le renouvellement de cet agrément dans le ou les départements d'exercice de ses activités.

De même, en application de l'article D.312-6-2 du code de l'action sociale et des familles, les activités nécessitant une autorisation n'ouvrent droit à ces dispositions que si l'organisme a préalablement obtenu l'autorisation ou le renouvellement de cette autorisation.

Le présent récépissé n'est pas limité dans le temps. La déclaration a une portée nationale.

L'enregistrement de la déclaration peut être retiré dans les conditions fixées aux articles R.7232-20 à R.7232-22 du code du travail.

Le présent récépissé sera publié au Recueil des Actes Administratifs de la Préfecture des Bouches-du-Rhône.

Fait à Marseille, le 20 mars 2024

Pour le Préfet et par délégation,
Par empêchement de la Directrice
Départementale de l'Emploi, du Travail
et des Solidarités des Bouches-du-Rhône
Le Responsable du département insertion
professionnelle,

Signé

Christophe ASTOIN

DDETS 13

13-2024-03-21-00001

Récépissé de déclaration au titre des Services à la Personne au bénéfice de Monsieur RAMIREZ Valency Pierre en qualité d Entrepreneur individuel, domicilié au 7 rue du RICM - 13100 AIX-EN-PROVENCE



**PRÉFET
DES BOUCHES-
DU-RHÔNE**

*Liberté
Égalité
Fraternité*

**Direction Départementale
de l'Emploi, du Travail
et des Solidarités
des Bouches du Rhône**

**Pôle Économie Emploi Entreprises
Département Insertion Professionnelle**

**Récépissé de déclaration n°
d'un organisme de services à la personne
enregistré sous le N° SAP983892167**

Vu le code du travail et notamment les articles L.7231-1 à L.7233-2, R.7232-16 à R.7232-22, D.7231-1 et D.7233-1 à D.7233-5,

Le préfet de la Région Provence-Alpes-Côte d'Azur Préfet de la Zone de Défense et de Sécurité Sud, Préfet des Bouches-du-Rhône,

CONSTATE

Qu'une déclaration d'activités de Services à la Personne a été déposée auprès de la Direction Départementale de l'Emploi, du Travail et des Solidarités des Bouches-du-Rhône le 12 mars 2024, par Monsieur **RAMIREZ Valency Pierre** en qualité d'Entrepreneur individuel, domicilié au 7 rue du RICM - 13100 AIX-EN-PROVENCE et enregistré sous le N° SAP983892167 pour les activités suivantes en mode prestataire :

- Garde d'enfants de plus de 3 ans à domicile
- Soutien scolaire ou cours à domicile
- Accompagnement des enfants de plus de 3 ans dans leurs déplacements
- Entretien de la maison et travaux ménagers
- Petits travaux de jardinage
- Travaux de petit bricolage
- Préparation de repas à domicile
- Livraison de repas à domicile
- Collecte et livraison à domicile de linge repassé
- Livraison de courses à domicile
- Maintenance, entretien et vigilance temporaires à domicile
- Assistance informatique à domicile
- Assistance administrative à domicile
- Télé-assistance et visio-assistance

Toute modification concernant les activités exercées devra faire l'objet d'une déclaration modificative préalable.

Sous réserve d'être exercées à titre exclusif (ou sous réserve d'une comptabilité séparée pour les personnes morales dispensées de cette condition), ces activités ouvrent droit au bénéfice des dispositions des articles L.7233-2 du code du travail et L.241-10 du code de la sécurité sociale dans les conditions prévues par ces articles.

Les effets de la déclaration courent à compter du jour du dépôt de la déclaration sous réserve des dispositions de l'article R.7232-18 du code du travail.

En application des articles L.7232-1 et R.7232-1 à R.7232-15, les activités nécessitant un agrément (l de l'article D.7231-1 du code du travail) n'ouvrent droit à ces dispositions que si la structure a préalablement obtenu l'agrément ou le renouvellement de cet agrément dans le ou les départements d'exercice de ses activités.

De même, en application de l'article D.312-6-2 du code de l'action sociale et des familles, les activités nécessitant une autorisation n'ouvrent droit à ces dispositions que si l'organisme a préalablement obtenu l'autorisation ou le renouvellement de cette autorisation.

Le présent récépissé n'est pas limité dans le temps. La déclaration a une portée nationale.

L'enregistrement de la déclaration peut être retiré dans les conditions fixées aux articles R.7232-20 à R.7232-22 du code du travail.

Le présent récépissé sera publié au Recueil des Actes Administratifs de la Préfecture des Bouches-du-Rhône.

Fait à Marseille, le 21 mars 2024

Pour le Préfet et par délégation,
Par empêchement de la Directrice
Départementale de l'Emploi, du Travail
et des Solidarités des Bouches-du-Rhône
Le Responsable du département
insertion Professionnelle,

Signé

Christophe ASTOIN

DDETS 13

13-2024-03-19-00005

Récépissé de déclaration au titre des Services à
la Personne au bénéfice de Madame BONNET
Elodie en qualité de micro entrepreneur
domicilié au 7 Chemin des Pradons 13800 ISTRES



**PRÉFET
DES BOUCHES-
DU-RHÔNE**

*Liberté
Égalité
Fraternité*

**Direction Départementale
de l'Emploi, du Travail
et des Solidarités
des Bouches du Rhône**

**Pôle Economie Emploi Entreprises
Département Insertion Professionnelle**

**Récépissé de déclaration n°
d'un organisme de services à la personne
enregistré sous le N° SAP984238881**

Vu le code du travail et notamment les articles L.7231-1 à L.7233-2, R.7232-16 à R.7232-22, D.7231-1 et D.7233-1 à D.7233-5,

Le préfet de la Région Provence-Alpes-Côte d'Azur Préfet de la Zone de Défense et de Sécurité Sud, Préfet des Bouches-du-Rhône,

CONSTATE

Qu'une déclaration d'activités de Services à la Personne a été déposée auprès de la Direction Départementale de l'Emploi, du Travail et des Solidarités des Bouches-du-Rhône le, 12 mars 2024 par **Madame BONNET Elodie** en qualité de micro entrepreneur domicilié au 7 Chemin des Pradons 13800 ISTRES et enregistré sous le N° SAP984238881 pour les activités suivantes en mode prestataire :

- Entretien de la maison et travaux ménagers ;
- Collecte et livraison à domicile de linge repassé ;
- Livraison de courses à domicile ;
- Maintenance, entretien et vigilance temporaires à domicile ;
- Soins et promenade(s) d'animaux pour personnes dépendantes.

Toute modification concernant les activités exercées devra faire l'objet d'une déclaration modificative préalable.

Sous réserve d'être exercées à titre exclusif (ou sous réserve d'une comptabilité séparée pour les personnes morales dispensées de cette condition), ces activités

ouvrent droit au bénéfice des dispositions des articles L.7233-2 du code du travail et L.241-10 du code de la sécurité sociale dans les conditions prévues par ces articles.

Les effets de la déclaration courent à compter du jour du dépôt de la déclaration sous réserve des dispositions de l'article R.7232-18 du code du travail.

En application des articles L.7232-1 et R.7232-1 à R.7232-15, les activités nécessitant un agrément (l de l'article D.7231-1 du code du travail) n'ouvrent droit à ces dispositions que si la structure a préalablement obtenu l'agrément ou le renouvellement de cet agrément dans le ou les départements d'exercice de ses activités.

De même, en application de l'article D.312-6-2 du code de l'action sociale et des familles, les activités nécessitant une autorisation n'ouvrent droit à ces dispositions que si l'organisme a préalablement obtenu l'autorisation ou le renouvellement de cette autorisation.

Le présent récépissé n'est pas limité dans le temps. La déclaration a une portée nationale.

L'enregistrement de la déclaration peut être retiré dans les conditions fixées aux articles R.7232-20 à R.7232-22 du code du travail.

Le présent récépissé sera publié au Recueil des Actes Administratifs de la Préfecture des Bouches-du-Rhône.

Fait à Marseille, le 19 mars 2024

Pour le Préfet et par délégation,
Par empêchement de la Directrice
Départementale de l'Emploi, du
Travail et des Solidarités des Bouches-
du-Rhône
Le Responsable du département
Insertion Professionnelle,

signé

Christophe ASTOIN

DDETS 13

13-2024-03-20-00003

Récépissé de déclaration au titre des Services à la Personne au bénéfice de Madame Charlène ARTUS en qualité d entrepreneur individuel sise, 44 Bd Jean Mermoz - 13700 MARIGNANE



**PRÉFET
DES BOUCHES-
DU-RHÔNE**

*Liberté
Égalité
Fraternité*

**Direction Départementale
de l'Emploi, du Travail
et des Solidarités
des Bouches du Rhône**

**Pôle Économie Emploi Entreprises
Département Insertion Professionnelle**

**Récépissé de déclaration n°
d'un organisme de services à la personne
enregistré sous le N° SAP807669171**

Vu le code du travail et notamment les articles L.7231-1 à L.7233-2, R.7232-16 à R.7232-22, D.7231-1 et D.7233-1 à D.7233-5,

Le préfet de la Région Provence-Alpes-Côte d'Azur Préfet de la Zone de Défense et de Sécurité Sud, Préfet des Bouches-du-Rhône,

CONSTATE

Qu'une déclaration d'activités de Services à la Personne a été déposée auprès de la Direction Départementale de l'Emploi, du Travail et des Solidarités des Bouches-du-Rhône le 12 mars 2024, par Madame Charlène ARTUS en qualité d'entrepreneur individuel sise, 44 Bd Jean Mermoz - 13700 MARIGNANE et enregistré sous le N° SAP807669171 pour les activités suivantes en mode prestataire :

- Entretien de la maison et travaux ménagers
- Collecte et livraison à domicile de linge repassé
- Maintenance, entretien et vigilance temporaires à domicile

Toute modification concernant les activités exercées devra faire l'objet d'une déclaration modificative préalable.

Sous réserve d'être exercées à titre exclusif (ou sous réserve d'une comptabilité séparée pour les personnes morales dispensées de cette condition), ces activités ouvrent droit au bénéfice des dispositions des articles L.7233-2 du code du travail et L.241-10 du code de la sécurité sociale dans les conditions prévues par ces articles.

Les effets de la déclaration courent à compter du jour du dépôt de la déclaration sous réserve des dispositions de l'article R.7232-18 du code du travail.

En application des articles L.7232-1 et R.7232-1 à R.7232-15, les activités nécessitant un agrément (l de l'article D.7231-1 du code du travail) n'ouvrent droit à ces dispositions que si la structure a préalablement obtenu l'agrément ou le renouvellement de cet agrément dans le ou les départements d'exercice de ses activités.

De même, en application de l'article D.312-6-2 du code de l'action sociale et des familles, les activités nécessitant une autorisation n'ouvrent droit à ces dispositions que si l'organisme a préalablement obtenu l'autorisation ou le renouvellement de cette autorisation.

Le présent récépissé n'est pas limité dans le temps. La déclaration a une portée nationale.

L'enregistrement de la déclaration peut être retiré dans les conditions fixées aux articles R.7232-20 à R.7232-22 du code du travail.

Le présent récépissé sera publié au Recueil des Actes Administratifs de la Préfecture des Bouches-du-Rhône.

Fait à Marseille, le 20 mars 2024

Pour le Préfet et par délégation,
Par empêchement de la Directrice
Départementale de l'Emploi, du Travail
et des Solidarités des Bouches-du-Rhône
Le Responsable du département
insertion Professionnelle,

Signé

Christophe ASTOIN

DDETS 13

13-2024-03-20-00010

Récépissé de déclaration au titre des Services à la Personne au bénéfice de Madame IDANEZ Laura en qualité d entrepreneur individuel domicilié au 1350 chemin de la Mer 13760 SAINT-CANNAT



**PRÉFET
DES BOUCHES-
DU-RHÔNE**

*Liberté
Égalité
Fraternité*

**Direction Départementale
de l'Emploi, du Travail
et des Solidarités
des Bouches du Rhône**

**Pôle Economie Emploi Entreprises
Département Insertion Professionnelle**

**Récépissé de déclaration n°
d'un organisme de services à la personne
enregistré sous le N° SAP981803646**

Vu le code du travail et notamment les articles L.7231-1 à L.7233-2, R.7232-16 à R.7232-22, D.7231-1 et D.7233-1 à D.7233-5,

Le préfet de la Région Provence-Alpes-Côte d'Azur Préfet de la Zone de Défense et de Sécurité Sud, Préfet des Bouches-du-Rhône,

CONSTATE

Qu'une déclaration d'activités de Services à la Personne a été déposée auprès de la Direction Départementale de l'Emploi, du Travail et des Solidarités des Bouches-du-Rhône le, 15 MARS 2024 par **Madame IDANEZ Laura** en qualité d'entrepreneur individuel domicilié au 1350 chemin de la Mer 13760 SAINT-CANNAT et enregistré sous le N° SAP981803646 pour les activités suivantes en mode prestataire :

- Entretien de la maison et travaux ménagers ;
- Petits travaux de jardinage ;
- Préparation de repas à domicile.

Toute modification concernant les activités exercées devra faire l'objet d'une déclaration modificative préalable.

Sous réserve d'être exercées à titre exclusif (ou sous réserve d'une comptabilité séparée pour les personnes morales dispensées de cette condition), ces activités ouvrent droit au bénéfice des dispositions des articles L.7233-2 du code du travail et L.241-10 du code de la sécurité sociale dans les conditions prévues par ces articles.

Les effets de la déclaration courent à compter du jour du dépôt de la déclaration sous réserve des dispositions de l'article R.7232-18 du code du travail.

En application des articles L.7232-1 et R.7232-1 à R.7232-15, les activités nécessitant un agrément (l de l'article D.7231-1 du code du travail) n'ouvrent droit à ces dispositions que si la structure a préalablement obtenu l'agrément ou le renouvellement de cet agrément dans le ou les départements d'exercice de ses activités.

De même, en application de l'article D.312-6-2 du code de l'action sociale et des familles, les activités nécessitant une autorisation n'ouvrent droit à ces dispositions que si l'organisme a préalablement obtenu l'autorisation ou le renouvellement de cette autorisation.

Le présent récépissé n'est pas limité dans le temps. La déclaration a une portée nationale.

L'enregistrement de la déclaration peut être retiré dans les conditions fixées aux articles R.7232-20 à R.7232-22 du code du travail.

Le présent récépissé sera publié au Recueil des Actes Administratifs de la Préfecture des Bouches-du-Rhône.

Fait à Marseille, le 20 mars 2024

Pour le Préfet et par délégation,
Par empêchement de la Directrice
Départementale de l'Emploi, du
Travail et des Solidarités des Bouches-
du-Rhône
Le Responsable du département
Insertion Professionnelle,

signé

Christophe ASTOIN

DDETS 13

13-2024-03-20-00007

Récépissé de déclaration au titre des Services à la Personne au bénéfice de Madame LABROSSE
Brigitte en qualité de micro entrepreneur
domicilié au 7 rue André Gide G7
Appartement 14 chez Mme LALLIAS - 13800
ISTRES



**PRÉFET
DES BOUCHES-
DU-RHÔNE**

*Liberté
Égalité
Fraternité*

**Direction Départementale
de l'Emploi, du Travail
et des Solidarités
des Bouches du Rhône**

**Pôle Economie Emploi Entreprises
Département Insertion Professionnelle**

**Récépissé de déclaration n°
d'un organisme de services à la personne
enregistré sous le N° SAP985274067**

Vu le code du travail et notamment les articles L.7231-1 à L.7233-2, R.7232-16 à R.7232-22, D.7231-1 et D.7233-1 à D.7233-5,

Le préfet de la Région Provence-Alpes-Côte d'Azur Préfet de la Zone de Défense et de Sécurité Sud, Préfet des Bouches-du-Rhône,

CONSTATE

Qu'une déclaration d'activités de Services à la Personne a été déposée auprès de la Direction Départementale de l'Emploi, du Travail et des Solidarités des Bouches-du-Rhône le, 15 mars 2024 par **Madame LABROSSE Brigitte** en qualité de micro entrepreneur domicilié au 7 rue André Gide – G7 Appartement 14 – chez Mme LALLIAS - 13800 ISTRES et enregistré sous le N° SAP985274067 pour les activités suivantes en mode prestataire :

- Entretien de la maison et travaux ménagers.

Toute modification concernant les activités exercées devra faire l'objet d'une déclaration modificative préalable.

Sous réserve d'être exercées à titre exclusif (ou sous réserve d'une comptabilité séparée pour les personnes morales dispensées de cette condition), ces activités ouvrent droit au bénéfice des dispositions des articles L.7233-2 du code du travail et L.241-10 du code de la sécurité sociale dans les conditions prévues par ces articles.

Les effets de la déclaration courent à compter du jour du dépôt de la déclaration sous réserve des dispositions de l'article R.7232-18 du code du travail.

En application des articles L.7232-1 et R.7232-1 à R.7232-15, les activités nécessitant un agrément (l de l'article D.7231-1 du code du travail) n'ouvrent droit à ces dispositions que si la structure a préalablement obtenu l'agrément ou le renouvellement de cet agrément dans le ou les départements d'exercice de ses activités.

De même, en application de l'article D.312-6-2 du code de l'action sociale et des familles, les activités nécessitant une autorisation n'ouvrent droit à ces dispositions que si l'organisme a préalablement obtenu l'autorisation ou le renouvellement de cette autorisation.

Le présent récépissé n'est pas limité dans le temps. La déclaration a une portée nationale.

L'enregistrement de la déclaration peut être retiré dans les conditions fixées aux articles R.7232-20 à R.7232-22 du code du travail.

Le présent récépissé sera publié au Recueil des Actes Administratifs de la Préfecture des Bouches-du-Rhône.

Fait à Marseille, le 20 mars 2024

Pour le Préfet et par délégation,
Par empêchement de la Directrice
Départementale de l'Emploi, du
Travail et des Solidarités des Bouches-
du-Rhône
Le Responsable du département
Insertion Professionnelle,

signé

Christophe ASTOIN

DDETS 13

13-2024-03-20-00005

Récépissé de déclaration au titre des Services à la Personne au bénéfice de Madame Maria BLAL, en qualité d entrepreneur individuel, domicilié au J1 Rue Jules Cretinon - 13110 PORT-DE-BOUC



**PRÉFET
DES BOUCHES-
DU-RHÔNE**

*Liberté
Égalité
Fraternité*

**Direction Départementale
de l'Emploi, du Travail
et des Solidarités
des Bouches du Rhône**

**Pôle Économie Emploi Entreprises
Département Insertion Professionnelle**

**Récépissé de déclaration n°
d'un organisme de services à la personne
enregistré sous le N° SAP985306307**

Vu le code du travail et notamment les articles L.7231-1 à L.7233-2, R.7232-16 à R.7232-22, D.7231-1 et D.7233-1 à D.7233-5,

Le préfet de la Région Provence-Alpes-Côte d'Azur Préfet de la Zone de Défense et de Sécurité Sud, Préfet des Bouches-du-Rhône,

CONSTATE

Qu'une déclaration d'activités de Services à la Personne a été déposée auprès de la Direction Départementale de l'Emploi, du Travail et des Solidarités des Bouches-du-Rhône le 14 mars 2024, par Madame **Maria BLAL**, en qualité d'entrepreneur individuel, domicilié au J1 Rue Jules Cretinon - 13110 PORT-DE-BOUC et enregistré sous le N° SAP985306307 pour les activités suivantes en mode prestataire :

- Garde d'enfants de plus de 3 ans à domicile
- Entretien de la maison et travaux ménagers

Toute modification concernant les activités exercées devra faire l'objet d'une déclaration modificative préalable.

Sous réserve d'être exercées à titre exclusif (ou sous réserve d'une comptabilité séparée pour les personnes morales dispensées de cette condition), ces activités ouvrent droit au bénéfice des dispositions des articles L.7233-2 du code du travail et L.241-10 du code de la sécurité sociale dans les conditions prévues par ces articles.

Les effets de la déclaration courent à compter du jour du dépôt de la déclaration sous réserve des dispositions de l'article R.7232-18 du code du travail.

En application des articles L.7232-1 et R.7232-1 à R.7232-15, les activités nécessitant un agrément (l de l'article D.7231-1 du code du travail) n'ouvrent droit à ces dispositions que si la structure a préalablement obtenu l'agrément ou le renouvellement de cet agrément dans le ou les départements d'exercice de ses activités.

De même, en application de l'article D.312-6-2 du code de l'action sociale et des familles, les activités nécessitant une autorisation n'ouvrent droit à ces dispositions que si l'organisme a préalablement obtenu l'autorisation ou le renouvellement de cette autorisation.

Le présent récépissé n'est pas limité dans le temps. La déclaration a une portée nationale.

L'enregistrement de la déclaration peut être retiré dans les conditions fixées aux articles R.7232-20 à R.7232-22 du code du travail.

Le présent récépissé sera publié au Recueil des Actes Administratifs de la Préfecture des Bouches-du-Rhône.

Fait à Marseille, le 20 mars 2024

Pour le Préfet et par délégation,
Par empêchement de la Directrice
Départementale de l'Emploi, du Travail
et des Solidarités des Bouches-du-Rhône
Le Responsable du département
insertion Professionnelle,

Signé

Christophe ASTOIN

DDETS 13

13-2024-03-21-00003

Récépissé de déclaration au titre des Services à la Personne au bénéfice de Monsieur PRINCE Alain en qualité de Gérant de la SARL «A LA RONDE» dont l'établissement principal est situé 20 rue Maréchal Joffre 13100 AIX EN PROVENCE



**PRÉFET
DES BOUCHES-
DU-RHÔNE**

*Liberté
Égalité
Fraternité*

**Direction Départementale
de l'Emploi, du Travail
et des Solidarités
des Bouches du Rhône**

**Pôle Économie Emploi Entreprises
Département Insertion Professionnelle**

**Récépissé de déclaration n°
d'un organisme de services à la personne
enregistré sous le N° SAP511433138**

Vu le code du travail et notamment les articles L.7231-1 à L.7233-2, R.7232-16 à R.7232-22, D.7231-1 et D.7233-1 à D.7233-5,

Le préfet de la Région Provence-Alpes-Côte d'Azur Préfet de la Zone de Défense et de Sécurité Sud, Préfet des Bouches-du-Rhône,

CONSTATE

Qu'une déclaration d'activités de Services à la Personne a été déposée auprès de la Direction Départementale de l'Emploi, du Travail et des Solidarités des Bouches-du-Rhône le 24 janvier 2024 par **Monsieur PRINCE Alain** en qualité de Gérant de la **SARL « A LA RONDE »** nom commercial « La Compagnie des familles » dont l'établissement principal est situé 20 RUE MARECHAL JOFFRE 13100 AIX-EN-PROVENCE

DÉCLARE

Que le présent récépissé abroge à compter du 01 mai 2024, le récépissé de déclaration N° 13-20219-05-02-011 délivré à la SARL « **A LA RONDE** ».

Cette déclaration est enregistrée sous le sous le N° **SAP511433138** pour les activités suivantes :

Activités relevant de la déclaration exercées dans les **BOUCHES DU RHÔNE** en mode **MANDATAIRE** et **PRESTATAIRE** :

- Garde d'enfants de plus de 3 ans à domicile
- Accompagnement des enfants de plus de 3 ans dans leurs déplacements

Activités relevant de la déclaration et soumises à agrément en mode **MANDATAIRE** et **PRESTATAIRE (à compter du 01 mai 2024)**.

- Garde d'enfants de moins de 3 ans ou de moins de 18 ans handicapés
- Accompagnement des enfants de moins de 3 ans ou de moins de 18 handicapés

Toute modification concernant les activités exercées devra faire l'objet d'une déclaration modificative préalable.

Sous réserve d'être exercées à titre exclusif (ou sous réserve d'une comptabilité séparée pour les personnes morales dispensées de cette condition), ces activités ouvrent droit au bénéfice des dispositions des articles L.7233-2 du code du travail et L.241-10 du code de la sécurité sociale dans les conditions prévues par ces articles.

Les effets de la déclaration courent à compter du jour du dépôt de la déclaration sous réserve des dispositions de l'article R.7232-18 du code du travail.

Toutefois, en application des articles L.7232-1 et R.7232-1 à R.7232-15, les activités nécessitant un agrément (l de l'article D.7231-1 du code du travail) n'ouvrent droit à ces dispositions que si la structure a préalablement obtenu l'agrément ou le renouvellement de cet agrément dans le ou les départements d'exercice de ses activités.

De même, en application de l'article D.312-6-2 du code de l'action sociale et des familles, les activités nécessitant une autorisation n'ouvrent droit à ces dispositions que si l'organisme a préalablement obtenu l'autorisation ou le renouvellement de cette autorisation.

Le présent récépissé n'est pas limité dans le temps. La déclaration a une portée nationale.

L'enregistrement de la déclaration peut être retiré dans les conditions fixées aux articles R.7232-20 à R.7232-22 du code du travail.

Le présent récépissé sera publié au Recueil des Actes Administratifs de la Préfecture des Bouches-du-Rhône.

Fait à Marseille, le 21 mars 2024

Pour le Préfet et par délégation,
Par empêchement de la Directrice
Départementale de l'Emploi, du
Travail et des Solidarités des Bouches-
du-Rhône
Le Responsable du département
Insertion Professionnelle,

Signé

Christophe ASTOIN

DDETS 13

13-2024-03-20-00008

Récépissé de déclaration au titre des Services à la Personne au bénéfice Madame FIGON Élodie en qualité de Gérante de la SARL ELADELO dont l'établissement principal est situé, 1 Résidence PLEIN SUD - 13380 PLAN DE CUQUES



**PRÉFET
DES BOUCHES-
DU-RHÔNE**

*Liberté
Égalité
Fraternité*

**Direction Départementale
de l'Emploi, du Travail
et des Solidarités
des Bouches du Rhône**

**Pôle Economie Emploi Entreprises
Département Insertion Professionnelle**

**Récépissé de déclaration n°
d'un organisme de services à la personne
enregistré sous le N° SAP512963950**

Vu le code du travail et notamment les articles L.7231-1 à L.7233-2, R.7232-16 à R.7232-22, D.7231-1 et D.7233-1 à D.7233-5,

Le préfet de la Région Provence-Alpes-Côte d'Azur Préfet de la Zone de Défense et de Sécurité Sud, Préfet des Bouches-du-Rhône,

CONSTATE

Qu'une déclaration d'activités de Services à la Personne a été déposée auprès de la Direction Départementale de l'Emploi, du Travail et des Solidarités des Bouches-du-Rhône le, 06 mars 2024 par Madame **FIGON Élodie** en qualité de Gérante de la SARL ELADELO dont l'établissement principal est situé, 1 Résidence PLEIN SUD - 13380 PLAN DE CUQUES.

DÉCLARE

Que le présent récépissé abroge à compter du **06 mars 2024**, le récépissé de déclaration N° 13-2020-01-24-0010 délivré le **13 janvier 2020** à la **SARL ELADELO**.

Cette déclaration est enregistrée sous le N° **SAP512963950** pour les activités suivantes :

- Relevant uniquement de la déclaration et exercées en mode en mode **PRESTATAIRE** :

- Garde d'enfants de plus de 3 ans à domicile
- Soutien scolaire ou cours à domicile
- Accompagnement des enfants de plus de 3 ans dans leurs déplacements
- Entretien de la maison et travaux ménagers
- Petits travaux de jardinage
- Travaux de petit bricolage
- Préparation de repas à domicile
- Livraison de repas à domicile
- Collecte et livraison à domicile de linge repassé
- Livraison de courses à domicile
- Maintenance, entretien et vigilance temporaires à domicile
- Assistance informatique à domicile
- Assistance administrative à domicile
- Soins d'esthétique à domicile pour personnes dépendantes
- Soins et promenade(s) d'animaux pour personnes dépendantes
- Interprète en langue des signes
- Conduite du véhicule des personnes en cas d'invalidité temporaire
- Accompagnement des personnes présentant une invalidité temporaire
- Assistance aux personnes ayant besoin d'une aide temporaire à leur domicile
- Coordination et délivrance des SAP

- Relevant de la déclaration, soumises à autorisation et exercées en mode en mode **PRESTATAIRE** dans les départements **des Bouches-du-Rhône** et du **Var** :

- Assistance aux personnes âgées
- Assistance aux personnes handicapées
- Conduite de véhicule des PA/PH
- Accompagnement des PA/PH

- **Certifiées** et exercées en mode **PRESTATAIRE** sur les départements **des Bouches-du-Rhône** et du **Var** :

- Garde d'enfants de moins de 3 ans et de moins de 18 ans handicapés à domicile
- Accompagnement des enfants de moins de 3ans ou de moins de 18 ans handicapés

Toute modification concernant les activités exercées devra faire l'objet d'une déclaration modificative préalable.

Sous réserve d'être exercées à titre exclusif (ou sous réserve d'une comptabilité séparée pour les personnes morales dispensées de cette condition), ces activités ouvrent droit au bénéfice des dispositions des articles L.7233-2 du code du travail et L.241-10 du code de la sécurité sociale dans les conditions prévues par ces articles.

Les effets de la déclaration courent à compter du jour du dépôt de la déclaration sous réserve des dispositions de l'article R.7232-18 du code du travail.

Toutefois, en application des articles L.7232-1 et R.7232-1 à R.7232-15, les activités nécessitant un agrément (l de l'article D.7231-1 du code du travail) n'ouvrent droit à ces dispositions que si la structure a préalablement obtenu l'agrément ou le renouvellement de cet agrément dans le ou les départements d'exercice de ses activités.

De même, en application de l'article D.312-6-2 du code de l'action sociale et des familles, les activités nécessitant une autorisation n'ouvrent droit à ces dispositions que si l'organisme a préalablement obtenu l'autorisation ou le renouvellement de cette autorisation.

Le présent récépissé n'est pas limité dans le temps. La déclaration a une portée nationale.

L'enregistrement de la déclaration peut être retiré dans les conditions fixées aux articles R.7232-20 à R.7232-22 du code du travail.

Le présent récépissé sera publié au Recueil des Actes Administratifs de la Préfecture des Bouches-du-Rhône.

Fait à Marseille, le 20 mars 2024

Pour le Préfet et par délégation,
Par empêchement de la Directrice
Départementale de l'Emploi, du
Travail et des Solidarités des Bouches-
du-Rhône
Le Responsable du département
Insertion Professionnelle,

Signé

Christophe ASTOIN

DDETS 13

13-2024-03-20-00006

Récépissé de déclaration au titre des Services à
la Personne au bénéfice Monsieur BERKACHE
Mokrane en qualité de Micro-entrepreneur sis 25
boulevard des Dames - 13002 MARSEILLE



**PRÉFET
DES BOUCHES-
DU-RHÔNE**

*Liberté
Égalité
Fraternité*

**Direction Départementale
de l'Emploi, du Travail
et des Solidarités
des Bouches du Rhône**

**Pôle Économie Emploi Entreprises
Département Insertion Professionnelle**

**Récépissé de déclaration n°
d'un organisme de services à la personne
enregistré sous le N° SAP951773944**

Vu le code du travail et notamment les articles L.7231-1 à L.7233-2, R.7232-16 à R.7232-22, D.7231-1 et D.7233-1 à D.7233-5,

Le préfet de la Région Provence-Alpes-Côte d'Azur Préfet de la Zone de Défense et de Sécurité Sud, Préfet des Bouches-du-Rhône,

CONSTATE

Qu'une déclaration d'activités de Services à la Personne a été déposée auprès de la Direction Départementale de l'Emploi, du Travail et des Solidarités des Bouches-du-Rhône le, 08 mars 2024 par Monsieur **BERKACHE Mokrane** en qualité de Micro-entrepreneur sis 25 boulevard des Dames - 13002 MARSEILLE et enregistré sous le N° SAP951773944 pour les activités suivantes en mode **PRESTATAIRE** :

- Entretien de la maison et travaux ménagers

Toute modification concernant les activités exercées devra faire l'objet d'une déclaration modificative préalable.

Sous réserve d'être exercées à titre exclusif (ou sous réserve d'une comptabilité séparée pour les personnes morales dispensées de cette condition), ces activités ouvrent droit au bénéfice des dispositions des articles L.7233-2 du code du travail et L.241-10 du code de la sécurité sociale dans les conditions prévues par ces articles.

Les effets de la déclaration courent à compter du jour du dépôt de la déclaration sous réserve des dispositions de l'article R.7232-18 du code du travail.

En application des articles L.7232-1 et R.7232-1 à R.7232-15, les activités nécessitant un agrément (l de l'article D.7231-1 du code du travail) n'ouvrent droit à ces dispositions que si la structure a préalablement obtenu l'agrément ou le renouvellement de cet agrément dans le ou les départements d'exercice de ses activités.

De même, en application de l'article D.312-6-2 du code de l'action sociale et des familles, les activités nécessitant une autorisation n'ouvrent droit à ces dispositions que si l'organisme a préalablement obtenu l'autorisation ou le renouvellement de cette autorisation.

Le présent récépissé n'est pas limité dans le temps. La déclaration a une portée nationale.

L'enregistrement de la déclaration peut être retiré dans les conditions fixées aux articles R.7232-20 à R.7232-22 du code du travail.

Le présent récépissé sera publié au Recueil des Actes Administratifs de la Préfecture des Bouches-du-Rhône.

Fait à Marseille, le 20 mars 2024

Pour le Préfet et par délégation,
Par empêchement de la Directrice
Départementale de l'Emploi, du Travail
et des Solidarités des Bouches-du-Rhône
Le Responsable du département insertion
professionnelle,

Signé

Christophe ASTOIN

DDETS 13

13-2024-03-20-00009

Récépissé de déclaration au titre des Services à
la Personne au bénéfice Monsieur HENAULT
Jérôme en qualité d Entrepreneur individuel sis,
34 rue Madon - 13005 MARSEILLE



**PRÉFET
DES BOUCHES-
DU-RHÔNE**

*Liberté
Égalité
Fraternité*

**Direction Départementale
de l'Emploi, du Travail
et des Solidarités
des Bouches du Rhône**

**Pôle Économie Emploi Entreprises
Département Insertion Professionnelle**

**Récépissé de déclaration n°
d'un organisme de services à la personne
enregistré sous le N° SAP531896678**

Vu le code du travail et notamment les articles L.7231-1 à L.7233-2, R.7232-16 à R.7232-22, D.7231-1 et D.7233-1 à D.7233-5,

Le préfet de la Région Provence-Alpes-Côte d'Azur Préfet de la Zone de Défense et de Sécurité Sud, Préfet des Bouches-du-Rhône,

CONSTATE

Qu'une déclaration d'activités de Services à la Personne a été déposée auprès de la Direction Départementale de l'Emploi, du Travail et des Solidarités des Bouches-du-Rhône le, 9 mars 2024 par Monsieur **HENault Jérôme** en qualité d'Entrepreneur individuel sis, 34 rue Madon - 13005 MARSEILLE et enregistré sous le N° SAP531896678 pour les activités suivantes en mode **PRESTATAIRE** :

- Entretien de la maison et travaux ménagers
- Petits travaux de jardinage
- Travaux de petit bricolage
- Préparation de repas à domicile

Toute modification concernant les activités exercées devra faire l'objet d'une déclaration modificative préalable.

Sous réserve d'être exercées à titre exclusif (ou sous réserve d'une comptabilité séparée pour les personnes morales dispensées de cette condition), ces activités ouvrent droit au bénéfice des dispositions des articles L.7233-2 du code du travail et L.241-10 du code de la sécurité sociale dans les conditions prévues par ces articles.

Les effets de la déclaration courent à compter du jour du dépôt de la déclaration sous réserve des dispositions de l'article R.7232-18 du code du travail.

En application des articles L.7232-1 et R.7232-1 à R.7232-15, les activités nécessitant un agrément (l de l'article D.7231-1 du code du travail) n'ouvrent droit à ces dispositions que si la structure a préalablement obtenu l'agrément ou le renouvellement de cet agrément dans le ou les départements d'exercice de ses activités.

De même, en application de l'article D.312-6-2 du code de l'action sociale et des familles, les activités nécessitant une autorisation n'ouvrent droit à ces dispositions que si l'organisme a préalablement obtenu l'autorisation ou le renouvellement de cette autorisation.

Le présent récépissé n'est pas limité dans le temps. La déclaration a une portée nationale.

L'enregistrement de la déclaration peut être retiré dans les conditions fixées aux articles R.7232-20 à R.7232-22 du code du travail.

Le présent récépissé sera publié au Recueil des Actes Administratifs de la Préfecture des Bouches-du-Rhône.

Fait à Marseille, le 20 mars 2024

Pour le Préfet et par délégation,
Par empêchement de la Directrice
Départementale de l'Emploi, du Travail
et des Solidarités des Bouches-du-Rhône
Le Responsable du département insertion
professionnelle,

Signé

Christophe ASTOIN

Direction Départementale des Territoires et de
la Mer 13

13-2024-03-20-00004

Arrêté préfectoral portant autorisation
dérogatoire à l'article L.411-1 du Code de
l'environnement, au bénéfice du GIPREB, pour
procéder à la réimplantation dans l'étang de
Berre de Zostère naine pour l'année 2024.

Arrêté préfectoral portant autorisation dérogatoire à l'article L.411-1 du Code de l'environnement, au bénéfice du GIPREB, pour procéder à la réimplantation dans l'étang de Berre de Zostère naine pour l'année 2024.

Vu la directive européenne n° 92/43/CEE du 21 mai 1992 du Conseil concernant la conservation des habitats naturels ainsi que de la faune et de la flore sauvages ;

Vu le Code de l'Environnement, notamment ses articles L.171-7, L.171-8, L.411-1, L.411-2, L.415-3 et R.411-1 à R.411-14 ;

Vu l'arrêté ministériel du 19 juillet 1988 relatif à la liste des espèces végétales marines protégées ;

Vu le décret ministériel n° 2004-374 du 29 avril 2004 relatif aux pouvoirs des préfets, à l'organisation et à l'action des services de l'État dans les régions et départements ;

Vu l'arrêté ministériel du 19 février 2007 modifié, fixant les conditions de demande d'instruction des dérogations définies au 4^{ème} alinéa de l'article L.411-1 du Code de l'Environnement au titre de l'article L.411-2 du même code ;

Vu l'avis favorable du Conseil Scientifique Régional du Patrimoine Naturel (CSRPN) en date du 26 février 2024 ;

Vu l'absence d'observation formulée lors de la procédure de consultation du public réalisée du 5 au 19 mars 2024, en application de l'article L. 123-19-2 du code de l'environnement ;

Vu le décret du 29 juillet 2020 portant nomination de Monsieur Christophe Mirmand en qualité de Préfet de la région Provence-Alpes-Côte d'Azur, préfet de la zone et de défense de sécurité Sud, Préfet des Bouches-du-Rhône à compter du 24 août 2020 ;

Vu l'arrêté de la Première Ministre et du ministre de l'Intérieur et des outre-mer du 16 juin 2023 portant nomination de Monsieur Patrick VAUTERIN en qualité de directeur départemental des territoires et de la mer des Bouches-du-Rhône, à compter du 1^{er} juillet 2023 ;

Vu l'arrêté préfectoral du 5 juillet 2023 portant délégation de signature à M. Patrick Vauterin, Directeur Départemental interministériel des territoires et de la mer des Bouches-du-Rhône ;

Vu l'arrêté préfectoral du 06 juillet 2023 portant délégation de signature aux agents de la direction départementale des territoires et de la mer des Bouches-du-Rhône ;

Considérant la demande d'autorisation de ré-implantation de zostère naine dans l'étang de Berre en date du 10 janvier 2024 émanant du GIPREB ;

Considérant que ce projet de réimplantation a des bonnes probabilités de conduire à un gain environnemental net et à une amélioration de l'état de conservation de la zostère naine dans l'étang de Berre ;

Considérant que le risque d'échec existe mais qu'il est sans conséquence importante pour les populations de zostère ;

Considérant l'intérêt scientifique et l'apport de connaissance nouvelle sur la zostère ;

Sur proposition du Directeur Départemental des Territoires et de la Mer des Bouches-du-Rhône ;

ARRÊTE :

Article 1, objectif :

Le présent arrêté établit les conditions de prélèvement et transplantation à des fins de repeuplement, de spécimens de Zostère naines (*Zostera noltei*), dans l'étang de Berre au cours de l'année 2024.

Article 2, bénéficiaires et mandataires :

1. Le GIPREB, représenté par Monsieur Didier Khelfa, président du GIPREB est le bénéficiaire de la présente autorisation.
2. Monsieur Nicolas Mayot est le mandataire désigné, sur proposition du bénéficiaire, pour coordonner ces prélèvements.
3. Les chargés d'opérations, choisis par le mandataire, exécutent les prélèvements, dans les conditions prescrites par la présente autorisation.
4. Le mandataire devra établir pour chaque chargé(e) d'opération un ordre de mission personnel et nominatif visant le présent arrêté. Chaque chargé(e) d'opération agissant dans le cadre de la présente autorisation est tenu(e) d'en porter copie sur soi ainsi que son ordre de mission personnel en vue de les présenter à toute réquisition des services de police ou de gendarmerie.

Article 3, espèces autorisées à être prélevées et quotas autorisés :

La Zostère naine (*Zostera noltei*) est autorisée à être prélevée pour des mottes de 20cm de diamètre et pour une surface totale prélevée de 10m² maximum.

Article 4, modalités d'exercice des prélèvements et des réimplantation:

Article 4.1 : modalité d'exercice des prélèvements

1. Le mandataire devra s'assurer que les prélèvements réalisés n'aient pas d'impact sur les habitats et les espèces protégées pouvant se situer à proximité de l'opération.
2. Les prélèvements s'effectueront par des plongeurs à l'aide d'une pelle.

Article 4.2 : modalité d'exercice des réimplantation

1. Les mottes récoltées seront déposées dans des trous creusés d'au moins 20 cm dans le sédiment, recouverts de sédiments puis fixées à l'aide d'un dispositif léger de type agrafe à géotextile. Les attaches devront être retirées au bout d'un an, une fois la motte bien ancrée dans le sédiment.

Les mottes seront implantées sur 3 transects de 20 mètres de long entre 1 et 2 mètres de fond. Seize groupes de 5 mottes espacées de 20 cm entre elles sont placés tous les 60 cm le long du transect. Les transects seront espacés entre eux d'au moins 1 mètre.

2. La présente autorisation est valable pour le transport des spécimens visés à l'article 3.

Article 4.3 : localisation des sites de prélèvement et de semis:

Les prélèvements de Zostère seront réalisés dans le bassin de délimonage sur la Commune de Saint-Chamas.

Le site de transplantation sera au large de la plage du Bouquet sur la commune de Berre l'Etang

Article 5, bilan des opérations de prélèvements :

Le bénéficiaire devra fournir, dès que possible, une copie des données et des résultats obtenus dans le cadre de cette autorisation (données quantitatives, synthèse des résultats obtenus, rapport final, publications, etc.), aux organismes suivants :

- a) Conservatoire Botanique National Méditerranéen de Porquerolles ;
- b) Conseil Scientifique Régional de la Protection de la Nature ;
- c) DDTM13 ;

Article 6, validité, publication et recours :

La présente autorisation est applicable de sa date de publication au recueil des actes administratifs de la préfecture des Bouches-du-Rhône, jusqu'au 15 juillet 2024.

Le présent arrêté pourra faire l'objet d'un recours devant le tribunal administratif de Marseille dans un délai de deux mois, à compter de sa publication. La juridiction administrative compétente peut être saisie par l'application Télérecours Citoyens accessible à partir du site <https://citoyens.telerecours.fr>. Dans le même délai de 2 mois, il est possible d'exercer un recours gracieux auprès du Préfet des Bouches-du-Rhône.

Article 7, suivi et exécution :

- La Préfète de Police des Bouches-du-Rhône,
- Le Préfet Maritime de la Méditerranée,
- Le Secrétaire Général de la préfecture des Bouches-du-Rhône,
- Le Directeur Départemental des Territoires et de la Mer des Bouches-du-Rhône,
- Le Directeur Interrégional de la Mer Méditerranée,
- Le Directeur de l'Office Français de la Biodiversité
- Le Colonel commandant le Groupement de Gendarmerie des Bouches-du-Rhône,

sont chargés, chacun en ce qui le concerne, de l'exécution du présent arrêté

Marseille, le 20 mars 2024

Pour le Préfet et par délégation, le Directeur
Départemental
Pour le Directeur Départemental et par
délégation,
Le chef de l'unité chasse, espaces et espèces
protégés

Signé

Philippe Aujas

Direction Régionale des Douanes

13-2024-03-19-00008

Décision anonymisée 2024/4 du directeur régional à MARSEILLE CEDEX 2 portant subdélégation de la signature du directeur interrégional à MARSEILLE dans les domaines gracieux et contentieux en matière de contributions indirectes ainsi que pour les transactions en matière de douane et d'argent liquide.

DIRECTION GÉNÉRALE DES DOUANES
ET DROITS INDIRECTS

MARSEILLE CEDEX 2, LE 19 MARS 2024

DR MARSEILLE

48 AV ROBERT SCHUMAN
13224 MARSEILLE CEDEX 2
Site Internet : www.douane.gouv.fr

Affaire suivie par : VIGOT Jean-Philippe
Téléphone : 09 70 27 83 09
Télécopie : 04 91 14 14 13
Mél : dr-
marseille@douane.finances.gouv.fr

Version anonymisée de la décision 2024/4 du directeur régional à MARSEILLE CEDEX 2 portant subdélégation de la signature du directeur interrégional à MARSEILLE dans les domaines gracieux et contentieux en matière de contributions indirectes ainsi que pour les transactions en matière de douane et d'argent liquide.

Vu le code général des impôts et notamment son article 408 de l'annexe II et ses articles 212 et suivants de l'annexe IV ;

Vu le code des douanes et notamment ses articles 350 et 451 ;

Vu le Décret n° 2022-467 du 31 mars 2022 relatif à l'exercice du droit de transaction par l'administration des douanes

Décide

Article 1er – Délégation est donnée aux agents dont les numéros de commission d'emploi (matricules) figurent en annexe I de la présente décision à l'effet de signer, au nom du directeur interrégional à MARSEILLE, les décisions de nature contentieuse (décharge de droits suite à réclamation, décision sur les contestations en matière de recouvrement des articles L 281 et L 283 du livre des procédures fiscales, rejet d'une réclamation, restitution ou remboursement de droits suite à erreur sur l'assiette, réduction de droits suite à erreur de calcul) en matière de contributions indirectes, et pour les montants maximaux qui sont mentionnés, dans cette même annexe I, en euros ou pour des montants illimités.

Article 2 - Délégation est donnée aux agents dont les numéros de commission d'emploi (matricules) figurent en annexe II de la présente décision à l'effet de signer, au nom du directeur interrégional à MARSEILLE, les décisions de nature gracieuse (décision sur les demandes de décharge de responsabilité solidaire de l'article L247 du livre des procédures fiscales, modération d'amende fiscale, de majoration ou d'intérêt de retard, rejet d'une demande de remise, d'une demande de modération ou d'une demande de transaction, remise d'amende fiscale, de majoration d'impôts ou d'intérêt de retard, acceptation d'une demande et conclusion d'une transaction) en matière de contributions indirectes, et pour les montants maximaux qui sont mentionnés dans cette même annexe II en euros ou pour des montants illimités.

Article 3 – Délégation est donnée aux agents dont les numéros de commission d'emploi (matricules) figurent en annexe III de la présente décision à l'effet de signer, au nom du directeur interrégional à MARSEILLE, les procédures de règlement simplifié en matière de contributions indirectes, et pour les montants de droits compromis, de droits fraudés, d'amende et de valeur des marchandises qui sont mentionnés en euros dans cette même annexe III.

Article 4 – Délégation est donnée aux agents dont les numéros de commission d'emploi (matricules) figurent en annexe IV de la présente décision à l'effet de signer, au nom du directeur interrégional à MARSEILLE, les actes transactionnels définitifs de type 406 portant sur des contentieux voyageurs en matière de contravention et de délit douaniers pour les montants qui sont mentionnés dans cette même annexe IV en euros.

Article 5 – Délégation est donnée aux agents dont les numéros de commission d'emploi (matricules) figurent en annexe V de la présente décision à l'effet de signer, au nom du directeur interrégional à MARSEILLE, les actes transactionnels définitifs et les ratifications d'actes transactionnels provisoires en matière de contravention et de délit douaniers, pour les montants qui sont mentionnés dans cette même annexe V en euros ou sont illimités.

Article 6 – Délégation est donnée aux agents dont les numéros de commission d'emploi (matricules) figurent en annexe VI de la présente décision à l'effet de signer, au nom du directeur interrégional à MARSEILLE, les transactions en matière de contravention et de délit douaniers pour les montants qui sont mentionnés dans cette même annexe VI en euros ou sont illimités.

Article 7 – Délégation est donnée aux agents dont les numéros de commission d'emploi (matricules) figurent en annexe VII de la présente décision à l'effet de signer, au nom du directeur interrégional à MARSEILLE, les actes transactionnels définitifs et les ratifications d'actes transactionnels provisoires en matière de contrefaçon pour les montants qui sont mentionnés dans cette même annexe VII en euros ou sont illimités.

Article 8 – Délégation est donnée aux agents dont les numéros de commission d'emploi (matricules) figurent en annexe VIII de la présente décision à l'effet de signer, au nom du directeur interrégional à MARSEILLE, les transactions en matière de contrefaçon pour les montants qui sont mentionnés dans cette même annexe VIII en euros ou sont illimités.

Article 9 – Délégation est donnée aux agents dont les numéros de commission d'emploi (matricules) figurent en annexe IX de la présente décision à l'effet de signer, au nom du directeur interrégional à MARSEILLE, les actes transactionnels définitifs et les ratifications d'actes transactionnels provisoires en matière d'argent liquide pour les montants qui sont mentionnés dans cette même annexe IX en euros ou sont illimités.

Article 10 – Délégation est donnée aux agents dont les numéros de commission d'emploi (matricules) figurent en annexe X de la présente décision à l'effet de signer, au nom du directeur interrégional à MARSEILLE, les transactions en matière d'argent liquide pour les montants qui sont mentionnés dans cette même annexe X en euros ou sont illimités.

Article 11 – La présente décision sera publiée au recueil des actes administratifs du département du siège de la direction régionale des douanes. Elle annule et remplace la précédente décision portant le même objet.

Le Directeur régionale
ORIGINAL SIGNE

Jean-Philippe VIGOT

**Version anonymisée de l'Annexe I à la décision n° 2024/4 du 19 mars 2024 du directeur régional
VIGOT Jean-Philippe
Liste anonymisée des agents des douanes recevant délégation de signature**

La présente version anonymisée de l'annexe I reproduit la liste des agents qui bénéficient d'une délégation de signature, dans un ordre différent de celui de la version non anonymisée de ladite annexe. Aucune correspondance entre une identité réelle d'un agent des douanes et son équivalent sous une forme anonymisée, n'est possible.

ATTENTION : toute révélation des nom, prénom du bénéficiaire d'une autorisation d'anonymisation est punie de cinq ans d'emprisonnement et de 75 000 euros d'amende (article 15-4 du code de procédure pénale)

En matière contentieuse (contributions indirectes)

Décharge : *Décision de décharge de droits*

Recouvrement : *Décision sur une contestation de recouvrement pour un montant maximal de*

Rejet : *Décision de rejet d'une réclamation*

Restitution : *Décision de restitution, remboursement*

Réduction : *Décision de réduction*

Numéro de commission d'emploi (matricule)	Décharge	Recouvrement	Rejet	Restitution	Réduction
--	----------	--------------	-------	-------------	-----------

L'anonymisation n'étant pas applicable en matière de contributions indirectes et de réglementations assimilées, aucune information n'est disponible pour cette annexe

**Version anonymisée de l'Annexe II à la décision n° 2024/4 du 19 mars 2024 du directeur régional
VIGOT Jean-Philippe
Liste anonymisée des agents des douanes recevant délégation de signature**

La présente version anonymisée de l'annexe II reproduit la liste des agents qui bénéficient d'une délégation de signature, dans un ordre différent de celui de la version non anonymisée de ladite annexe. Aucune correspondance entre une identité réelle d'un agent des douanes et son équivalent sous une forme anonymisée, n'est possible.

ATTENTION : toute révélation des nom, prénom du bénéficiaire d'une autorisation d'anonymisation est punie de cinq ans d'emprisonnement et de 75 000 euros d'amende (article 15-4 du code de procédure pénale)

En matière gracieuse (contributions indirectes)

Décharge : *Décision sur les demandes de décharge de responsabilité solidaire de l'article L247 du livre des procédures fiscales*

Modération : *Décision de modération d'amende fiscale ou de majoration*

Rejet : *Décision de rejet d'une remise, d'une modération ou de demande d'une transaction*

Remise : *Décision de remise d'amende fiscale ou de majoration d'impôts*

Transaction 4822bis : *Décision d'acceptation d'une demande de transaction*

Numéro de commission d'emploi (matricule)	Décharge	Modération	Rejet	Remise	Transaction
--	----------	------------	-------	--------	-------------

L'anonymisation n'étant pas applicable en matière de contributions indirectes et de réglementations assimilées, aucune information n'est disponible pour cette annexe

**Version anonymisée de l'Annexe III à la décision n° 2024/4 du 19 mars 2024 du directeur régional
VIGOT Jean-Philippe
Liste anonymisée des agents des douanes recevant délégation de signature**

La présente version anonymisée de l'annexe III reproduit la liste des agents qui bénéficient d'une délégation de signature, dans un ordre différent de celui de la version non anonymisée de ladite annexe. Aucune correspondance entre une identité réelle d'un agent des douanes et son équivalent sous une forme anonymisée, n'est possible.

ATTENTION : toute révélation des nom, prénom du bénéficiaire d'une autorisation d'anonymisation est punie de cinq ans d'emprisonnement et de 75 000 euros d'amende (article 15-4 du code de procédure pénale)

En matière de contributions indirectes et de réglemations assimilées : transaction simplifiée - 4823 bis « PRS »

Droits compromis : *Montant des droits compromis n'excède pas*

Droits fraudés : *Montant des droits fraudés n'excède pas*

Montant de l'amende : *Montant de l'amende n'excède pas*

Valeur des marchandises : *Montant de la valeur de la marchandise servant de calcul à la pénalité proportionnelle n'excède pas*

Numéro de commission d'emploi (matricule)	Droits compromis	Droits fraudés	Montant de l'amende	Valeur des marchandises
---	------------------	----------------	---------------------	-------------------------

L'anonymisation n'étant pas applicable en matière de contributions indirectes et de réglemations assimilées, aucune information n'est disponible pour cette annexe

**Version anonymisée de l'Annexe IV à la décision n° 2024/4 du 19 mars 2024 du directeur régional
VIGOT Jean-Philippe**

Liste anonymisée des agents des douanes recevant délégation de signature

La présente version anonymisée de l'annexe IV reproduit la liste des agents qui bénéficient d'une délégation de signature, dans un ordre différent de celui de la version non anonymisée de ladite annexe. Aucune correspondance entre une identité réelle d'un agent des douanes et son équivalent sous une forme anonymisée, n'est possible.

ATTENTION : toute révélation des nom, prénom du bénéficiaire d'une autorisation d'anonymisation est punie de cinq ans d'emprisonnement et de 75 000 euros d'amende (article 15-4 du code de procédure pénale)

PV « 406 » (contentieux voyageurs)

Montant de l'amende : *Montant de l'amende n'excède pas*

Montant droits et taxes : *Montant des droits et taxes compromis n'excède pas*

Valeur des marchandises : *Montant de la valeur des marchandises de fraude n'excède pas*

Numéro de commission d'emploi (matricule)	Montant de l'amende	Montant droits et taxes	Valeur des marchandises
Matricule 42707	1500	7500	15000
Matricule 42717	1500	7500	15000
Matricule 43327	1500	7500	15000
Matricule 44450	1500	7500	15000
Matricule 45064	1500	7500	15000
Matricule 45216	1500	7500	15000
Matricule 45258	1500	7500	15000
Matricule 45372	1500	7500	15000
Matricule 45448	1500	7500	15000
Matricule 45625	1500	7500	15000
Matricule 45714	1500	7500	15000
Matricule 45957	1500	7500	15000
Matricule 46269	1500	7500	15000
Matricule 46420	1500	7500	15000
Matricule 46684	1500	7500	15000
Matricule 47037	1500	7500	15000
Matricule 50006	1500	7500	15000
Matricule 50050	1500	7500	15000
Matricule 50096	1500	7500	15000
Matricule 50262	1500	7500	15000
Matricule 50410	1500	7500	15000
Matricule 50416	1500	7500	15000
Matricule 50446	1500	7500	15000
Matricule 50706	1500	7500	15000
Matricule 50808	1500	7500	15000
Matricule 50954	1500	7500	15000
Matricule 51402	1500	7500	15000
Matricule 51492	1500	7500	15000

Matricule 51753	1500	7500	15000
Matricule 51846	1500	7500	15000
Matricule 52190	1500	7500	15000
Matricule 52315	1500	7500	15000
Matricule 52361	1500	7500	15000
Matricule 52414	1500	7500	15000
Matricule 52786	1500	7500	15000
Matricule 53020	1500	7500	15000
Matricule 53471	1500	7500	15000
Matricule 53542	1500	7500	15000
Matricule 53728	1500	7500	15000
Matricule 53859	1500	7500	15000
Matricule 53962	1500	7500	15000
Matricule 53978	1500	7500	15000
Matricule 54038	1500	7500	15000
Matricule 54092	1500	7500	15000
Matricule 54093	1500	7500	15000
Matricule 54282	1500	7500	15000
Matricule 54391	1500	7500	15000
Matricule 54410	1500	7500	15000
Matricule 54446	1500	7500	15000
Matricule 54474	1500	7500	15000
Matricule 54502	1500	7500	15000
Matricule 54597	1500	7500	15000
Matricule 54599	1500	7500	15000
Matricule 54654	1500	7500	15000
Matricule 54750	1500	7500	15000
Matricule 55058	1500	7500	15000
Matricule 55144	1500	7500	15000
Matricule 55234	1500	7500	15000
Matricule 55254	1500	7500	15000
Matricule 55292	1500	7500	15000
Matricule 55352	1500	7500	15000
Matricule 55450	1500	7500	15000
Matricule 55494	1500	7500	15000
Matricule 55602	1500	7500	15000
Matricule 55814	1500	7500	15000
Matricule 55818	1500	7500	15000
Matricule 55826	1500	7500	15000
Matricule 55866	1500	7500	15000

Matricule 56251	1500	7500	15000
Matricule 56270	1500	7500	15000
Matricule 56358	1500	7500	15000
Matricule 56388	1500	7500	15000
Matricule 56435	1500	7500	15000
Matricule 56544	1500	7500	15000
Matricule 56982	1500	7500	15000
Matricule 57141	1500	7500	15000
Matricule 57200	1500	7500	15000
Matricule 57252	1500	7500	15000
Matricule 57392	1500	7500	15000
Matricule 57535	1500	7500	15000
Matricule 57540	1500	7500	15000
Matricule 57558	1500	7500	15000
Matricule 57612	1500	7500	15000
Matricule 57634	1500	7500	15000
Matricule 57874	1500	7500	15000
Matricule 58110	1500	7500	15000
Matricule 58125	1500	7500	15000
Matricule 58128	1500	7500	15000
Matricule 58290	1500	7500	15000
Matricule 58327	1500	7500	15000
Matricule 58348	1500	7500	15000
Matricule 58368	1500	7500	15000
Matricule 58473	1500	7500	15000
Matricule 58517	1500	7500	15000
Matricule 58538	1500	7500	15000
Matricule 58736	1500	7500	15000
Matricule 58830	1500	7500	15000
Matricule 58947	1500	7500	15000
Matricule 58966	1500	7500	15000
Matricule 59540	1500	7500	15000
Matricule 59733	1500	7500	15000
Matricule 59750	1500	7500	15000
Matricule 59788	1500	7500	15000
Matricule 59815	1500	7500	15000
Matricule 59907	1500	7500	15000
Matricule 59994	1500	7500	15000
Matricule 60128	1500	7500	15000
Matricule 60486	1500	7500	15000

Matricule 60492	1500	7500	15000
Matricule 60553	1500	7500	15000
Matricule 60578	1500	7500	15000
Matricule 60726	1500	7500	15000
Matricule 61020	1500	7500	15000
Matricule 61130	1500	7500	15000
Matricule 61316	1500	7500	15000
Matricule 61336	1500	7500	15000
Matricule 61358	1500	7500	15000
Matricule 61618	1500	7500	15000
Matricule 61666	1500	7500	15000
Matricule 61749	1500	7500	15000
Matricule 61806	1500	7500	15000
Matricule 61826	1500	7500	15000
Matricule 61914	1500	7500	15000
Matricule 62144	1500	7500	15000
Matricule 62170	1500	7500	15000
Matricule 62258	1500	7500	15000
Matricule 62372	1500	7500	15000
Matricule 62380	1500	7500	15000
Matricule 62462	1500	7500	15000
Matricule 62662	1500	7500	15000
Matricule 62912	1500	7500	15000
Matricule 62946	1500	7500	15000
Matricule 62997	1500	7500	15000
Matricule 63074	1500	7500	15000
Matricule 63078	1500	7500	15000
Matricule 63079	1500	7500	15000
Matricule 63292	1500	7500	15000
Matricule 63305	1500	7500	15000
Matricule 63310	1500	7500	15000
Matricule 63374	1500	7500	15000
Matricule 63478	1500	7500	15000
Matricule 63485	1500	7500	15000
Matricule 63498	1500	7500	15000
Matricule 63534	1500	7500	15000
Matricule 63618	1500	7500	15000
Matricule 64106	1500	7500	15000
Matricule 64152	1500	7500	15000
Matricule 64168	1500	7500	15000

Matricule 64193	1500	7500	15000
Matricule 64228	1500	7500	15000
Matricule 64253	1500	7500	15000
Matricule 64289	1500	7500	15000
Matricule 64333	1500	7500	15000
Matricule 64350	1500	7500	15000
Matricule 64426	1500	7500	15000
Matricule 64602	1500	7500	15000
Matricule 64660	1500	7500	15000
Matricule 64697	1500	7500	15000
Matricule 65028	1500	7500	15000
Matricule 65108	1500	7500	15000
Matricule 65128	1500	7500	15000
Matricule 65223	1500	7500	15000
Matricule 65240	1500	7500	15000
Matricule 65380	1500	7500	15000
Matricule 65740	1500	7500	15000
Matricule 65928	1500	7500	15000
Matricule 65938	1500	7500	15000
Matricule 66010	1500	7500	15000
Matricule 66232	1500	7500	15000
Matricule 66342	1500	7500	15000
Matricule 66358	1500	7500	15000
Matricule 66442	1500	7500	15000
Matricule 66460	1500	7500	15000
Matricule 66518	1500	7500	15000
Matricule 66538	1500	7500	15000
Matricule 66668	1500	7500	15000
Matricule 66736	1500	7500	15000
Matricule 67066	1500	7500	15000
Matricule 67306	1500	7500	15000
Matricule 67326	1500	7500	15000
Matricule 67522	1500	7500	15000
Matricule 67534	1500	7500	15000

**Version anonymisée de l'Annexe V à la décision n° 2024/4 du 19 mars 2024 du directeur régional
VIGOT Jean-Philippe
Liste anonymisée des agents des douanes recevant délégation de signature**

La présente version anonymisée de l'annexe V reproduit la liste des agents qui bénéficient d'une délégation de signature, dans un ordre différent de celui de la version non anonymisée de ladite annexe. Aucune correspondance entre une identité réelle d'un agent des douanes et son équivalent sous une forme anonymisée, n'est possible.

ATTENTION : toute révélation des nom, prénom du bénéficiaire d'une autorisation d'anonymisation est punie de cinq ans d'emprisonnement et de 75 000 euros d'amende (article 15-4 du code de procédure pénale)

PV « 420D », « 420 », « 421 » (délit douanier)

Montant de l'amende : *Montant de l'amende n'excède pas*

Montant droits et taxes : *Montant des droits et taxes compromis n'excède pas*

Valeur des marchandises : *Montant de la valeur des marchandises de fraude n'excède pas*

Numéro de commission d'emploi (matricule)	Montant de l'amende	Montant droits et taxes	Valeur des marchandises
Matricule 37275	6000	30000	60000
Matricule 40949	6000	30000	60000
Matricule 41514	3000	15000	30000
Matricule 42109	6000	30000	60000
Matricule 42285	6000	30000	60000
Matricule 42549	6000	30000	60000
Matricule 42707	3000	15000	30000
Matricule 42717	9000	45000	90000
Matricule 43083	6000	30000	60000
Matricule 43257	3000	15000	30000
Matricule 43301	6000	30000	60000
Matricule 43327	9000	45000	90000
Matricule 43357	6000	30000	60000
Matricule 43987	3000	15000	30000
Matricule 44304	6000	30000	60000
Matricule 44450	illimité	100000	300000
Matricule 45064	1500	7500	15000
Matricule 45216	1500	7500	15000
Matricule 45258	1500	7500	15000
Matricule 45277	3000	15000	30000
Matricule 45372	1500	7500	15000
Matricule 45448	3000	15000	30000
Matricule 45625	1500	7500	15000
Matricule 45714	1500	7500	15000
Matricule 45957	1500	7500	15000
Matricule 46269	1500	7500	15000
Matricule 46420	1500	7500	15000
Matricule 46684	1500	7500	15000

Matricule 47037	1500	7500	15000
Matricule 50006	1500	7500	15000
Matricule 50050	1500	7500	15000
Matricule 50096	1500	7500	15000
Matricule 50262	1500	7500	15000
Matricule 50410	1500	7500	15000
Matricule 50416	1500	7500	15000
Matricule 50446	1500	7500	15000
Matricule 50448	3000	15000	30000
Matricule 50706	1500	7500	15000
Matricule 50808	3000	15000	30000
Matricule 50954	3000	15000	30000
Matricule 51402	1500	7500	15000
Matricule 51492	1500	7500	15000
Matricule 51660	6000	30000	60000
Matricule 51753	1500	7500	15000
Matricule 51787	6000	30000	60000
Matricule 51846	1500	7500	15000
Matricule 52095	3000	15000	30000
Matricule 52101	6000	30000	60000
Matricule 52190	1500	7500	15000
Matricule 52311	3000	15000	30000
Matricule 52315	3000	15000	30000
Matricule 52361	3000	15000	30000
Matricule 52414	3000	15000	30000
Matricule 52575	3000	15000	30000
Matricule 52786	1500	7500	15000
Matricule 52967	3000	15000	30000
Matricule 53020	1500	7500	15000
Matricule 53471	1500	7500	15000
Matricule 53542	1500	7500	15000
Matricule 53728	1500	7500	15000
Matricule 53859	3000	15000	30000
Matricule 53962	1500	7500	15000
Matricule 53978	1500	7500	15000
Matricule 54038	1500	7500	15000
Matricule 54092	1500	7500	15000
Matricule 54093	1500	7500	15000
Matricule 54282	1500	7500	15000
Matricule 54391	1500	7500	15000

Matricule 54410	1500	7500	15000
Matricule 54446	1500	7500	15000
Matricule 54474	1500	7500	15000
Matricule 54502	1500	7500	15000
Matricule 54597	3000	15000	30000
Matricule 54599	9000	45000	90000
Matricule 54654	1500	7500	15000
Matricule 54750	1500	7500	15000
Matricule 55058	1500	7500	15000
Matricule 55144	1500	7500	15000
Matricule 55234	3000	15000	30000
Matricule 55254	1500	7500	15000
Matricule 55292	1500	7500	15000
Matricule 55352	1500	7500	15000
Matricule 55450	1500	7500	15000
Matricule 55494	1500	7500	15000
Matricule 55602	1500	7500	15000
Matricule 55814	1500	7500	15000
Matricule 55818	1500	7500	15000
Matricule 55826	1500	7500	15000
Matricule 55866	1500	7500	15000
Matricule 56251	1500	7500	15000
Matricule 56270	1500	7500	15000
Matricule 56358	1500	7500	15000
Matricule 56388	1500	7500	15000
Matricule 56435	3000	15000	30000
Matricule 56544	1500	7500	15000
Matricule 56982	1500	7500	15000
Matricule 57141	9000	45000	90000
Matricule 57200	1500	7500	15000
Matricule 57252	1500	7500	15000
Matricule 57392	1500	7500	15000
Matricule 57535	1500	7500	15000
Matricule 57540	1500	7500	15000
Matricule 57558	3000	15000	30000
Matricule 57612	1500	7500	15000
Matricule 57634	6000	30000	60000
Matricule 57874	1500	7500	15000
Matricule 58110	1500	7500	15000
Matricule 58125	1500	7500	15000

Matricule 58128	1500	7500	15000
Matricule 58290	1500	7500	15000
Matricule 58327	9000	45000	90000
Matricule 58348	3000	15000	30000
Matricule 58368	3000	15000	30000
Matricule 58473	1500	7500	15000
Matricule 58517	1500	7500	15000
Matricule 58538	1500	7500	15000
Matricule 58736	1500	7500	15000
Matricule 58830	1500	7500	15000
Matricule 58947	1500	7500	15000
Matricule 58966	1500	7500	15000
Matricule 59540	1500	7500	15000
Matricule 59733	illimité	100000	300000
Matricule 59750	1500	7500	15000
Matricule 59788	1500	7500	15000
Matricule 59815	3000	15000	30000
Matricule 59907	1500	7500	15000
Matricule 59994	1500	7500	15000
Matricule 60128	1500	7500	15000
Matricule 60486	1500	7500	15000
Matricule 60492	1500	7500	15000
Matricule 60553	1500	7500	15000
Matricule 60578	1500	7500	15000
Matricule 60726	1500	7500	15000
Matricule 61020	1500	7500	15000
Matricule 61073	3000	15000	30000
Matricule 61113	3000	15000	30000
Matricule 61130	1500	7500	15000
Matricule 61316	1500	7500	15000
Matricule 61336	1500	7500	15000
Matricule 61358	1500	7500	15000
Matricule 61618	1500	7500	15000
Matricule 61666	1500	7500	15000
Matricule 61749	3000	15000	30000
Matricule 61806	1500	7500	15000
Matricule 61826	1500	7500	15000
Matricule 61914	1500	7500	15000
Matricule 62144	1500	7500	15000
Matricule 62170	1500	7500	15000

Matricule 62258	1500	7500	15000
Matricule 62372	1500	7500	15000
Matricule 62380	1500	7500	15000
Matricule 62462	1500	7500	15000
Matricule 62662	1500	7500	15000
Matricule 62912	1500	7500	15000
Matricule 62946	1500	7500	15000
Matricule 62997	1500	7500	15000
Matricule 63074	1500	7500	15000
Matricule 63078	1500	7500	15000
Matricule 63079	1500	7500	15000
Matricule 63292	1500	7500	15000
Matricule 63305	1500	7500	15000
Matricule 63310	1500	7500	15000
Matricule 63374	1500	7500	15000
Matricule 63478	1500	7500	15000
Matricule 63485	1500	7500	15000
Matricule 63498	1500	7500	15000
Matricule 63534	1500	7500	15000
Matricule 63618	1500	7500	15000
Matricule 64106	1500	7500	15000
Matricule 64152	1500	7500	15000
Matricule 64168	1500	7500	15000
Matricule 64193	1500	7500	15000
Matricule 64228	1500	7500	15000
Matricule 64253	1500	7500	15000
Matricule 64289	1500	7500	15000
Matricule 64333	1500	7500	15000
Matricule 64350	1500	7500	15000
Matricule 64426	1500	7500	15000
Matricule 64602	3000	15000	30000
Matricule 64660	1500	7500	15000
Matricule 64697	1500	7500	15000
Matricule 65028	1500	7500	15000
Matricule 65108	1500	7500	15000
Matricule 65128	1500	7500	15000
Matricule 65223	1500	7500	15000
Matricule 65240	1500	7500	15000
Matricule 65380	1500	7500	15000
Matricule 65740	1500	7500	15000

Matricule 65928	1500	7500	15000
Matricule 65938	1500	7500	15000
Matricule 66010	1500	7500	15000
Matricule 66232	1500	7500	15000
Matricule 66342	1500	7500	15000
Matricule 66358	1500	7500	15000
Matricule 66442	1500	7500	15000
Matricule 66460	1500	7500	15000
Matricule 66518	1500	7500	15000
Matricule 66538	1500	7500	15000
Matricule 66668	1500	7500	15000
Matricule 66736	1500	7500	15000
Matricule 67066	1500	7500	15000
Matricule 67174	1500	7500	15000
Matricule 67306	1500	7500	15000
Matricule 67326	1500	7500	15000
Matricule 67522	1500	7500	15000
Matricule 67534	1500	7500	15000

**Version anonymisée de l'Annexe VI à la décision n° 2024/4 du 19 mars 2024 du directeur régional
VIGOT Jean-Philippe
Liste anonymisée des agents des douanes recevant délégation de signature**

La présente version anonymisée de l'annexe VI reproduit la liste des agents qui bénéficient d'une délégation de signature, dans un ordre différent de celui de la version non anonymisée de ladite annexe. Aucune correspondance entre une identité réelle d'un agent des douanes et son équivalent sous une forme anonymisée, n'est possible.

ATTENTION : toute révélation des nom, prénom du bénéficiaire d'une autorisation d'anonymisation est punie de cinq ans d'emprisonnement et de 75 000 euros d'amende (article 15-4 du code de procédure pénale)

TRANSACTION « 421 » (délict douanier)

Montant de l'amende : *Montant de l'amende n'excède pas*

Montant droits et taxes : *Montant des droits et taxes compromis n'excède pas*

Valeur des marchandises : *Montant de la valeur des marchandises de fraude n'excède pas*

Numéro de commission d'emploi (matricule)	Montant de l'amende	Montant droits et taxes	Valeur des marchandises
Matricule 37275	6000	30000	60000
Matricule 40949	6000	30000	60000
Matricule 41514	3000	15000	30000
Matricule 42109	3000	15000	30000
Matricule 42285	6000	30000	60000
Matricule 42549	6000	30000	60000
Matricule 42707	3000	15000	30000
Matricule 42717	9000	45000	90000
Matricule 43083	3000	15000	30000
Matricule 43257	3000	15000	30000
Matricule 43301	6000	30000	60000
Matricule 43327	9000	45000	90000
Matricule 43357	6000	30000	60000
Matricule 43987	3000	15000	30000
Matricule 44304	6000	30000	60000
Matricule 44450	illimité	100000	300000
Matricule 45277	3000	15000	30000
Matricule 45448	3000	15000	30000
Matricule 50808	3000	15000	30000
Matricule 50954	3000	15000	30000
Matricule 51660	6000	30000	60000
Matricule 51787	3000	15000	30000
Matricule 52095	3000	15000	30000
Matricule 52101	6000	30000	60000
Matricule 52315	3000	15000	30000
Matricule 52361	3000	15000	30000
Matricule 52414	3000	15000	30000
Matricule 53859	3000	15000	30000

Matricule 54597	3000	15000	30000
Matricule 54599	9000	45000	90000
Matricule 55234	3000	15000	30000
Matricule 56435	3000	15000	30000
Matricule 57141	9000	45000	90000
Matricule 57634	6000	30000	60000
Matricule 58327	9000	45000	90000
Matricule 58348	3000	15000	30000
Matricule 58368	3000	15000	30000
Matricule 59733	illimité	100000	300000
Matricule 59815	3000	15000	30000
Matricule 61749	3000	15000	30000
Matricule 64602	3000	15000	30000

**Version anonymisée de l'Annexe VII à la décision n° 2024/4 du 19 mars 2024 du directeur régional
VIGOT Jean-Philippe**

Liste anonymisée des agents des douanes recevant délégation de signature

La présente version anonymisée de l'annexe VII reproduit la liste des agents qui bénéficient d'une délégation de signature, dans un ordre différent de celui de la version non anonymisée de ladite annexe. Aucune correspondance entre une identité réelle d'un agent des douanes et son équivalent sous une forme anonymisée, n'est possible.

ATTENTION : toute révélation des nom, prénom du bénéficiaire d'une autorisation d'anonymisation est punie de cinq ans d'emprisonnement et de 75 000 euros d'amende (article 15-4 du code de procédure pénale)

PV « 420D », « 420 », « 421 » (contrefaçon)

Montant de l'amende : *Montant de l'amende n'excède pas*

Valeur des marchandises : *Montant de la valeur des marchandises de fraude n'excède pas*

Numéro de commission d'emploi (matricule)	Montant de l'amende	Valeur des marchandises
Matricule 37275	6000	60000
Matricule 40949	6000	60000
Matricule 41514	3000	30000
Matricule 42109	6000	60000
Matricule 42285	6000	60000
Matricule 42549	6000	60000
Matricule 42707	3000	30000
Matricule 42717	9000	90000
Matricule 43083	3000	30000
Matricule 43257	3000	30000
Matricule 43301	6000	60000
Matricule 43327	9000	90000
Matricule 43357	6000	60000
Matricule 43987	3000	30000
Matricule 44304	6000	60000
Matricule 44450	illimité	600000
Matricule 45064	1500	15000
Matricule 45216	1500	15000
Matricule 45258	1500	15000
Matricule 45277	3000	30000
Matricule 45372	1500	15000
Matricule 45448	3000	30000
Matricule 45625	1500	15000
Matricule 45714	1500	15000
Matricule 45957	1500	15000
Matricule 46269	1500	15000
Matricule 46420	1500	15000
Matricule 46684	1500	15000
Matricule 47037	1500	15000

Matricule 50006	1500	15000
Matricule 50050	1500	15000
Matricule 50096	1500	15000
Matricule 50262	1500	15000
Matricule 50410	1500	15000
Matricule 50416	1500	15000
Matricule 50446	1500	15000
Matricule 50448	3000	30000
Matricule 50706	1500	15000
Matricule 50808	3000	30000
Matricule 50954	3000	30000
Matricule 51402	1500	15000
Matricule 51492	1500	15000
Matricule 51660	3000	30000
Matricule 51753	1500	15000
Matricule 51787	3000	30000
Matricule 51846	1500	15000
Matricule 52095	3000	30000
Matricule 52101	6000	60000
Matricule 52190	1500	15000
Matricule 52311	3000	30000
Matricule 52315	3000	30000
Matricule 52361	3000	30000
Matricule 52414	3000	30000
Matricule 52575	3000	30000
Matricule 52786	1500	15000
Matricule 52967	3000	30000
Matricule 53020	1500	15000
Matricule 53471	1500	15000
Matricule 53542	1500	15000
Matricule 53728	1500	15000
Matricule 53859	3000	30000
Matricule 53962	1500	15000
Matricule 53978	1500	15000
Matricule 54038	1500	15000
Matricule 54092	1500	15000
Matricule 54093	1500	15000
Matricule 54282	1500	15000
Matricule 54391	1500	15000
Matricule 54410	1500	15000

Matricule 54446	1500	15000
Matricule 54474	1500	15000
Matricule 54502	1500	15000
Matricule 54597	3000	30000
Matricule 54599	9000	90000
Matricule 54654	1500	15000
Matricule 54750	1500	15000
Matricule 55058	1500	15000
Matricule 55144	1500	15000
Matricule 55234	1500	15000
Matricule 55254	1500	15000
Matricule 55292	1500	15000
Matricule 55352	1500	15000
Matricule 55450	1500	15000
Matricule 55494	1500	15000
Matricule 55602	1500	15000
Matricule 55814	1500	15000
Matricule 55818	1500	15000
Matricule 55826	1500	15000
Matricule 55866	1500	15000
Matricule 56251	1500	15000
Matricule 56270	1500	15000
Matricule 56358	1500	15000
Matricule 56388	1500	15000
Matricule 56435	3000	30000
Matricule 56544	1500	15000
Matricule 56982	1500	15000
Matricule 57141	9000	90000
Matricule 57200	1500	15000
Matricule 57252	1500	15000
Matricule 57392	1500	15000
Matricule 57535	1500	15000
Matricule 57540	1500	15000
Matricule 57558	3000	30000
Matricule 57612	1500	15000
Matricule 57634	6000	60000
Matricule 57874	1500	15000
Matricule 58110	1500	15000
Matricule 58125	1500	15000
Matricule 58128	1500	15000

Matricule 58290	3000	30000
Matricule 58327	9000	90000
Matricule 58348	3000	30000
Matricule 58368	3000	30000
Matricule 58473	1500	15000
Matricule 58517	1500	15000
Matricule 58538	1500	15000
Matricule 58736	1500	15000
Matricule 58830	1500	15000
Matricule 58947	1500	15000
Matricule 58966	1500	15000
Matricule 59540	1500	15000
Matricule 59733	illimité	600000
Matricule 59750	1500	15000
Matricule 59788	1500	15000
Matricule 59815	3000	30000
Matricule 59907	1500	15000
Matricule 59994	1500	15000
Matricule 60128	1500	15000
Matricule 60486	1500	15000
Matricule 60492	1500	15000
Matricule 60553	1500	15000
Matricule 60578	1500	15000
Matricule 60726	1500	15000
Matricule 61020	1500	15000
Matricule 61073	3000	30000
Matricule 61113	3000	30000
Matricule 61130	1500	15000
Matricule 61316	1500	15000
Matricule 61336	1500	15000
Matricule 61358	1500	15000
Matricule 61618	1500	15000
Matricule 61666	1500	15000
Matricule 61749	3000	30000
Matricule 61806	1500	15000
Matricule 61826	1500	15000
Matricule 61914	1500	15000
Matricule 62144	1500	15000
Matricule 62170	1500	15000
Matricule 62258	1500	15000

Matricule 62372	1500	15000
Matricule 62380	1500	15000
Matricule 62462	1500	15000
Matricule 62662	1500	15000
Matricule 62912	1500	15000
Matricule 62946	1500	15000
Matricule 62997	1500	15000
Matricule 63074	1500	15000
Matricule 63078	1500	15000
Matricule 63079	1500	15000
Matricule 63292	1500	15000
Matricule 63305	1500	15000
Matricule 63310	1500	15000
Matricule 63374	1500	15000
Matricule 63478	1500	15000
Matricule 63485	1500	15000
Matricule 63498	1500	15000
Matricule 63534	1500	15000
Matricule 63618	1500	15000
Matricule 64106	1500	15000
Matricule 64152	1500	15000
Matricule 64168	1500	15000
Matricule 64193	1500	15000
Matricule 64228	1500	15000
Matricule 64253	1500	15000
Matricule 64289	1500	15000
Matricule 64333	1500	15000
Matricule 64350	1500	15000
Matricule 64426	1500	15000
Matricule 64602	3000	30000
Matricule 64660	1500	15000
Matricule 64697	1500	15000
Matricule 65028	1500	15000
Matricule 65108	1500	15000
Matricule 65128	1500	15000
Matricule 65223	1500	15000
Matricule 65240	1500	15000
Matricule 65380	1500	15000
Matricule 65740	1500	15000
Matricule 65928	1500	15000

Matricule 65938	1500	15000
Matricule 66010	1500	15000
Matricule 66232	1500	15000
Matricule 66342	1500	15000
Matricule 66358	1500	15000
Matricule 66442	1500	15000
Matricule 66460	1500	15000
Matricule 66518	1500	15000
Matricule 66538	1500	15000
Matricule 66668	1500	15000
Matricule 66736	1500	15000
Matricule 67066	1500	15000
Matricule 67174	1500	15000
Matricule 67306	1500	15000
Matricule 67326	1500	15000
Matricule 67522	1500	15000
Matricule 67534	1500	15000

**Version anonymisée de l'Annexe VIII à la décision n° 2024/4 du 19 mars 2024 du directeur régional
VIGOT Jean-Philippe**

Liste anonymisée des agents des douanes recevant délégation de signature

La présente version anonymisée de l'annexe VIII reproduit la liste des agents qui bénéficient d'une délégation de signature, dans un ordre différent de celui de la version non anonymisée de ladite annexe. Aucune correspondance entre une identité réelle d'un agent des douanes et son équivalent sous une forme anonymisée, n'est possible.

ATTENTION : toute révélation des nom, prénom du bénéficiaire d'une autorisation d'anonymisation est punie de cinq ans d'emprisonnement et de 75 000 euros d'amende (article 15-4 du code de procédure pénale)

TRANSACTION « 421 » (contrefaçon)

Montant de l'amende : *Montant de l'amende n'excède pas*

Valeur des marchandises : *Montant de la valeur des marchandises de fraude n'excède pas*

Numéro de commission d'emploi (matricule)	Montant de l'amende	Valeur des marchandises
Matricule 37275	6000	60000
Matricule 40949	6000	60000
Matricule 41514	3000	30000
Matricule 42109	3000	30000
Matricule 42285	6000	60000
Matricule 42549	6000	60000
Matricule 42707	3000	30000
Matricule 42717	9000	30000
Matricule 43083	6000	60000
Matricule 43257	3000	30000
Matricule 43301	6000	60000
Matricule 43327	9000	90000
Matricule 43357	6000	60000
Matricule 43987	3000	30000
Matricule 44304	6000	60000
Matricule 44450	illimité	600000
Matricule 45277	3000	30000
Matricule 45448	3000	30000
Matricule 50808	3000	30000
Matricule 50954	3000	30000
Matricule 51660	6000	60000
Matricule 51787	6000	60000
Matricule 52095	3000	30000
Matricule 52101	6000	60000
Matricule 52315	3000	30000
Matricule 52361	3000	30000
Matricule 52414	3000	30000
Matricule 53859	3000	30000

Matricule 54597	3000	30000
Matricule 54599	9000	90000
Matricule 55234	3000	30000
Matricule 56435	3000	30000
Matricule 57141	9000	90000
Matricule 57558	3000	30000
Matricule 57634	6000	60000
Matricule 58327	9000	90000
Matricule 58348	3000	30000
Matricule 58368	3000	30000
Matricule 59733	illimité	600000
Matricule 59815	3000	30000
Matricule 61749	3000	30000
Matricule 64602	3000	30000

**Version anonymisée de l'Annexe IX à la décision n° 2024/4 du 19 mars 2024 du directeur régional
VIGOT Jean-Philippe
Liste anonymisée des agents des douanes recevant délégation de signature**

La présente version anonymisée de l'annexe IX reproduit la liste des agents qui bénéficient d'une délégation de signature, dans un ordre différent de celui de la version non anonymisée de ladite annexe. Aucune correspondance entre une identité réelle d'un agent des douanes et son équivalent sous une forme anonymisée, n'est possible.

ATTENTION : toute révélation des nom, prénom du bénéficiaire d'une autorisation d'anonymisation est punie de cinq ans d'emprisonnement et de 75 000 euros d'amende (article 15-4 du code de procédure pénale)

Pv « 420D », « 420 », « 421 » (argent liquide)

Montant de l'amende : *Montant de l'amende n'excède pas*

Argent liquide: *les espèces (billets et pièces), les instruments négociables au porteur (chèque de voyage, chèques, billets à ordre, mandats), les marchandises servant de réserve de valeur très liquide (l'or), les cartes pré payées n'excède pas*

Numéro de commission d'emploi (matricule)	Montant de l'amende	Argent liquide
Matricule 37275	10000	30000
Matricule 40949	10000	30000
Matricule 41514	10000	30000
Matricule 42109	10000	30000
Matricule 42285	10000	30000
Matricule 42549	10000	30000
Matricule 42707	10000	30000
Matricule 42717	20000	60000
Matricule 43083	10000	30000
Matricule 43257	10000	30000
Matricule 43301	10000	30000
Matricule 43327	20000	60000
Matricule 43357	10000	30000
Matricule 43987	10000	30000
Matricule 44304	10000	30000
Matricule 44450	illimité	300000
Matricule 45064	6000	20000
Matricule 45216	6000	20000
Matricule 45258	6000	20000
Matricule 45277	10000	30000
Matricule 45372	6000	20000
Matricule 45448	10000	30000
Matricule 45625	6000	20000
Matricule 45714	6000	20000
Matricule 45957	6000	20000
Matricule 46269	6000	20000
Matricule 46420	6000	20000
Matricule 46684	6000	20000

Matricule 47037	6000	20000
Matricule 50006	6000	20000
Matricule 50050	6000	20000
Matricule 50096	6000	20000
Matricule 50262	6000	20000
Matricule 50410	6000	20000
Matricule 50416	6000	20000
Matricule 50446	6000	20000
Matricule 50448	10000	30000
Matricule 50706	6000	20000
Matricule 50808	10000	30000
Matricule 50954	10000	30000
Matricule 51402	6000	20000
Matricule 51492	6000	20000
Matricule 51660	10000	30000
Matricule 51753	6000	20000
Matricule 51787	10000	30000
Matricule 51846	6000	20000
Matricule 52095	10000	30000
Matricule 52101	10000	30000
Matricule 52190	6000	20000
Matricule 52311	10000	30000
Matricule 52315	10000	30000
Matricule 52361	10000	30000
Matricule 52414	10000	30000
Matricule 52575	10000	30000
Matricule 52786	6000	20000
Matricule 52967	10000	30000
Matricule 53020	6000	20000
Matricule 53471	6000	20000
Matricule 53542	6000	20000
Matricule 53728	6000	20000
Matricule 53859	10000	30000
Matricule 53962	6000	20000
Matricule 53978	6000	20000
Matricule 54038	6000	20000
Matricule 54092	6000	20000
Matricule 54093	6000	20000
Matricule 54282	6000	20000
Matricule 54391	6000	20000

Matricule 54410	6000	20000
Matricule 54446	6000	20000
Matricule 54474	6000	20000
Matricule 54502	6000	20000
Matricule 54597	10000	30000
Matricule 54599	20000	60000
Matricule 54654	6000	20000
Matricule 54750	6000	20000
Matricule 55058	6000	20000
Matricule 55144	6000	20000
Matricule 55234	6000	20000
Matricule 55254	6000	20000
Matricule 55292	6000	20000
Matricule 55352	6000	20000
Matricule 55450	6000	20000
Matricule 55494	6000	20000
Matricule 55602	6000	20000
Matricule 55814	6000	20000
Matricule 55818	6000	20000
Matricule 55826	6000	20000
Matricule 55866	6000	20000
Matricule 56251	6000	20000
Matricule 56270	6000	20000
Matricule 56358	6000	20000
Matricule 56388	6000	20000
Matricule 56435	10000	30000
Matricule 56544	6000	20000
Matricule 56982	6000	20000
Matricule 57141	20000	60000
Matricule 57200	6000	20000
Matricule 57252	6000	20000
Matricule 57392	6000	20000
Matricule 57535	6000	20000
Matricule 57540	6000	20000
Matricule 57558	6000	20000
Matricule 57612	6000	20000
Matricule 57634	10000	30000
Matricule 57874	6000	20000
Matricule 58110	6000	20000
Matricule 58125	6000	20000

Matricule 58128	6000	20000
Matricule 58290	6000	20000
Matricule 58327	20000	60000
Matricule 58348	10000	30000
Matricule 58368	10000	30000
Matricule 58473	6000	20000
Matricule 58517	6000	20000
Matricule 58538	6000	20000
Matricule 58736	6000	20000
Matricule 58830	6000	20000
Matricule 58947	6000	20000
Matricule 58966	6000	20000
Matricule 59540	6000	20000
Matricule 59733	illimité	300000
Matricule 59750	6000	20000
Matricule 59788	6000	20000
Matricule 59815	10000	30000
Matricule 59907	6000	20000
Matricule 59994	6000	20000
Matricule 60128	6000	20000
Matricule 60486	6000	20000
Matricule 60492	6000	20000
Matricule 60553	6000	20000
Matricule 60578	6000	20000
Matricule 60726	6000	20000
Matricule 61020	6000	20000
Matricule 61073	10000	30000
Matricule 61113	10000	30000
Matricule 61130	6000	20000
Matricule 61316	6000	20000
Matricule 61336	6000	20000
Matricule 61358	6000	20000
Matricule 61618	6000	20000
Matricule 61666	6000	20000
Matricule 61749	10000	30000
Matricule 61806	6000	20000
Matricule 61826	6000	20000
Matricule 61914	6000	20000
Matricule 62144	6000	20000
Matricule 62170	6000	20000

Matricule 62258	6000	20000
Matricule 62372	6000	20000
Matricule 62380	6000	20000
Matricule 62462	6000	20000
Matricule 62662	6000	20000
Matricule 62912	6000	20000
Matricule 62946	6000	20000
Matricule 62997	6000	20000
Matricule 63074	6000	20000
Matricule 63078	6000	20000
Matricule 63079	6000	20000
Matricule 63292	6000	20000
Matricule 63305	6000	20000
Matricule 63310	6000	20000
Matricule 63374	6000	20000
Matricule 63478	6000	20000
Matricule 63485	6000	20000
Matricule 63498	6000	20000
Matricule 63534	6000	20000
Matricule 63618	6000	20000
Matricule 64106	6000	20000
Matricule 64152	6000	20000
Matricule 64168	6000	20000
Matricule 64193	6000	20000
Matricule 64228	6000	20000
Matricule 64253	6000	20000
Matricule 64289	6000	20000
Matricule 64333	6000	20000
Matricule 64350	6000	20000
Matricule 64426	6000	20000
Matricule 64602	10000	30000
Matricule 64660	6000	20000
Matricule 64697	6000	20000
Matricule 65028	6000	20000
Matricule 65108	6000	20000
Matricule 65128	6000	20000
Matricule 65223	6000	20000
Matricule 65240	6000	20000
Matricule 65380	6000	20000
Matricule 65740	6000	20000

Matricule 65928	6000	20000
Matricule 65938	6000	20000
Matricule 66010	6000	20000
Matricule 66232	6000	20000
Matricule 66342	6000	20000
Matricule 66358	6000	20000
Matricule 66442	6000	20000
Matricule 66460	6000	20000
Matricule 66518	6000	20000
Matricule 66538	6000	20000
Matricule 66668	6000	20000
Matricule 66736	6000	20000
Matricule 67066	6000	20000
Matricule 67174	6000	20000
Matricule 67306	6000	20000
Matricule 67326	6000	20000
Matricule 67522	6000	20000
Matricule 67534	6000	20000

**Version anonymisée de l'Annexe X à la décision n° 2024/4 du 19 mars 2024 du directeur régional
VIGOT Jean-Philippe**

Liste anonymisée des agents des douanes recevant délégation de signature

La présente version anonymisée de l'annexe X reproduit la liste des agents qui bénéficient d'une délégation de signature, dans un ordre différent de celui de la version non anonymisée de ladite annexe. Aucune correspondance entre une identité réelle d'un agent des douanes et son équivalent sous une forme anonymisée, n'est possible.

ATTENTION : toute révélation des nom, prénom du bénéficiaire d'une autorisation d'anonymisation est punie de cinq ans d'emprisonnement et de 75 000 euros d'amende (article 15-4 du code de procédure pénale)

TRANSACTION « 421 » (argent liquide)

Montant de l'amende : *Montant de l'amende n'excède pas*

Argent liquide: *les espèces (billets et pièces), les instruments négociables au porteur (chèque de voyage, chèques, billets à ordre, mandats), les marchandises servant de réserve de valeur très liquide (l'or), les cartes pré payées n'excède pas*

Numéro de commission d'emploi (matricule)	Montant de l'amende	Argent liquide
Matricule 37275	20000	60000
Matricule 40949	10000	30000
Matricule 41514	10000	30000
Matricule 42109	10000	30000
Matricule 42285	10000	30000
Matricule 42549	20000	60000
Matricule 42707	10000	30000
Matricule 42717	20000	60000
Matricule 43083	10000	30000
Matricule 43257	10000	30000
Matricule 43327	20000	60000
Matricule 43357	20000	60000
Matricule 43987	10000	30000
Matricule 44304	20000	60000
Matricule 44450	illimité	300000
Matricule 45277	10000	30000
Matricule 45448	10000	30000
Matricule 50954	10000	30000
Matricule 51660	20000	60000
Matricule 51787	10000	30000
Matricule 52095	10000	30000
Matricule 52315	10000	30000
Matricule 52361	10000	30000
Matricule 52414	10000	30000
Matricule 53859	10000	30000
Matricule 54597	10000	30000
Matricule 54599	20000	60000
Matricule 55234	10000	30000

Matricule 56435	10000	30000
Matricule 57141	20000	60000
Matricule 57558	10000	30000
Matricule 57634	10000	30000
Matricule 58327	20000	60000
Matricule 58348	10000	30000
Matricule 58368	10000	30000
Matricule 59733	illimité	300000
Matricule 59815	10000	30000
Matricule 61749	10000	30000
Matricule 64602	10000	30000

Direction Régionale des Douanes

13-2024-03-19-00007

Décision nominative 2024/4 du directeur régional à MARSEILLE CEDEX 2 portant subdélégation de la signature du directeur interrégional à MARSEILLE dans les domaines gracieux et contentieux en matière de contributions indirectes ainsi que pour les transactions en matière de douane et d'argent liquide.

DIRECTION GÉNÉRALE DES DOUANES
ET DROITS INDIRECTS

MARSEILLE CEDEX 2, LE 19 MARS 2024

DR MARSEILLE

48 AV ROBERT SCHUMAN
13224 MARSEILLE CEDEX 2

Site Internet : www.douane.gouv.fr

Affaire suivie par : VIGOT Jean-Philippe
Téléphone : 09 70 27 83 09
Télécopie : 04 91 14 14 13
Mél : dr-marseille@douane.finances.gouv.fr

Décision 2024/4 du directeur régional à MARSEILLE CEDEX 2 portant subdélégation de la signature du directeur interrégional à MARSEILLE dans les domaines gracieux et contentieux en matière de contributions indirectes ainsi que pour les transactions en matière de douane et d'argent liquide.

Vu le code général des impôts et notamment son article 408 de l'annexe II et ses articles 212 et suivants de l'annexe IV ;

Vu le code des douanes et notamment ses articles 350 et 451 ;

Vu le Décret n° 2022-467 du 31 mars 2022 relatif à l'exercice du droit de transaction par l'administration des douanes

Décide

Article 1er – Délégation est donnée aux agents dont les nom et prénom figurent en annexe I de la présente décision à l'effet de signer, au nom du directeur interrégional à MARSEILLE, les décisions de nature contentieuse (décharge de droits suite à réclamation, décision sur les contestations en matière de recouvrement des articles L 281 et L 283 du livre des procédures fiscales, rejet d'une réclamation, restitution ou remboursement de droits suite à erreur sur l'assiette, réduction de droits suite à erreur de calcul) en matière de contributions indirectes, et pour les montants maximaux qui sont mentionnés, dans cette même annexe I, en euros ou pour des montants illimités.

Article 2 - Délégation est donnée aux agents dont les nom et prénom figurent en annexe II de la présente décision à l'effet de signer, au nom du directeur interrégional à MARSEILLE, les décisions de nature gracieuse (décision sur les demandes de décharge de responsabilité solidaire de l'article L247 du livre des procédures fiscales, modération d'amende fiscale, de majoration ou d'intérêt de retard, rejet d'une demande de remise, d'une demande de modération ou d'une demande de transaction, remise d'amende fiscale, de majoration d'impôts ou d'intérêt de retard, acceptation d'une demande et conclusion d'une transaction) en matière de contributions indirectes, et pour les montants maximaux qui sont mentionnés dans cette même annexe II en euros ou pour des montants illimités.

Article 3 – Délégation est donnée aux agents dont les nom et prénom figurent en annexe III de la présente décision à l'effet de signer, au nom du directeur interrégional à MARSEILLE, les procédures de règlement simplifié en matière de contributions indirectes, et pour les montants de droits compromis, de droits fraudés, d'amende et de valeur des marchandises qui sont mentionnés en euros dans cette même annexe III.

Article 4 – Délégation est donnée aux agents dont les nom et prénom figurent en annexe IV de la présente décision à l'effet de signer, au nom du directeur interrégional à MARSEILLE, les actes transactionnels définitifs de type 406 portant sur des contentieux voyageurs en matière de contravention et de délit douaniers pour les montants qui sont mentionnés dans cette même annexe IV en euros.

Article 5 – Délégation est donnée aux agents dont les nom et prénom figurent en annexe V de la présente décision à l'effet de signer, au nom du directeur interrégional à MARSEILLE, les actes transactionnels définitifs et les ratifications d'actes transactionnels provisoires en matière de contravention et de délit douaniers, pour les montants qui sont mentionnés dans cette même annexe V en euros ou sont illimités.

Article 6 – Délégation est donnée aux agents dont les nom et prénom figurent en annexe VI de la présente décision à l'effet de signer, au nom du directeur interrégional à MARSEILLE, les transactions en matière de contravention et de délit douaniers pour les montants qui sont mentionnés dans cette même annexe VI en euros ou sont illimités.

Article 7 – Délégation est donnée aux agents dont les nom et prénom figurent en annexe VII de la présente décision à l'effet de signer, au nom du directeur interrégional à MARSEILLE, les actes transactionnels définitifs et les ratifications d'actes transactionnels provisoires en matière de contrefaçon pour les montants qui sont mentionnés dans cette même annexe VII en euros ou sont illimités.

Article 8 – Délégation est donnée aux agents dont les nom et prénom figurent en annexe VIII de la présente décision à l'effet de signer, au nom du directeur interrégional à MARSEILLE, les transactions en matière de contrefaçon pour les montants qui sont mentionnés dans cette même annexe VIII en euros ou sont illimités.

Article 9 – Délégation est donnée aux agents dont les nom et prénom figurent en annexe IX de la présente décision à l'effet de signer, au nom du directeur interrégional à MARSEILLE, les actes transactionnels définitifs et les ratifications d'actes transactionnels provisoires en matière d'argent liquide pour les montants qui sont mentionnés dans cette même annexe IX en euros ou sont illimités.

Article 10 – Délégation est donnée aux agents dont les nom et prénom figurent en annexe X de la présente décision à l'effet de signer, au nom du directeur interrégional à MARSEILLE, les transactions en matière d'argent liquide pour les montants qui sont mentionnés dans cette même annexe X en euros ou sont illimités.

Article 11 – La présente décision sera publiée au recueil des actes administratifs du département du siège de la direction régionale des douanes. Elle annule et remplace la précédente décision portant le même objet.

Le directeur régional,
ORIGINAL SÏGNE

VIGOT Jean-Philippe

Annexe I à la décision n° 2024/4 du 19 mars 2024 du directeur régional VIGOT Jean-Philippe
Liste des agents des douanes recevant délégation de signature

En matière contentieuse (contributions indirectes)

Décharge : *Décision de décharge de droits*

Recouvrement : *Décision sur une contestation de recouvrement pour un montant maximal de*

Rejet : *Décision de rejet d'une réclamation*

Restitution : *Décision de restitution, remboursement*

Réduction : *Décision de réduction*

Nom/prénom	Décharge	Recouvrement	Rejet	Restitution	Réduction
ADAMO Alain	2000	20000	2000	2000	2000
AGULLO Pascal	2000	20000	2000	2000	2000
AGULLO Sabine	2000	20000	2000	2000	2000
ALPHAND Marien	10000	30000	10000	10000	10000
ALSFASSER Samuel	10000	30000	10000	10000	10000
AMIR Kamel	10000	30000	10000	10000	10000
ANDOCHE Marie	10000	30000	10000	10000	10000
ASCH Laura	10000	30000	10000	10000	10000
AUBINAUD Patricia	10000	30000	10000	10000	10000
AUGARDE Jean-Francois	10000	30000	10000	10000	10000
BALLIAN Justine	2000	20000	2000	2000	2000
BARBAS BOUTET Solange	60000	60000	60000	60000	60000
BASSUEL Emmanuel	10000	30000	10000	10000	10000
BAUX Marielle	60000	60000	60000	60000	60000
BEHR Patrick	10000	30000	10000	10000	10000
BELPAEME Guilhem	2000	20000	2000	2000	2000
BEN SLAMA Yamin	2000	20000	2000	2000	2000
BENHENDA Mehdi	2000	20000	2000	2000	2000
BENLIAN Yann	10000	30000	10000	10000	10000
BERARD Eric	10000	30000	10000	10000	10000
BERGERON Damien	10000	30000	10000	10000	10000
BERREHAIL Lamya	10000	30000	10000	10000	10000
BIJON Manuel	10000	30000	10000	10000	10000
BODIER Sonia	illimité	illimité	illimité	illimité	illimité
BONNEROT Sylvain	2000	20000	2000	2000	2000
BORGHESI David	15000	40000	15000	15000	15000
BORREL Brandon	2000	20000	2000	2000	2000
BOTELLA Loic	10000	30000	10000	10000	10000
BOUMEDINE Soraya	10000	30000	10000	10000	10000
BOYER Jean-Luc	60000	60000	60000	60000	60000
BRAS Benedicte	10000	30000	10000	10000	10000
BRAULT Olivier	10000	30000	10000	10000	10000

BROUSSET Florence	10000	30000	10000	10000	10000
BRUNA David	15000	30000	15000	15000	15000
BULIARD Alexis	60000	60000	60000	60000	60000
CAHIER Marine	2000	20000	2000	2000	2000
CAVALLO Mathieu	2000	20000	2000	2000	2000
CELLARIER Robin	10000	30000	10000	10000	10000
CERUTTI Emilie	2000	20000	2000	2000	2000
CEZARD Delphine	10000	30000	10000	10000	10000
CHAPOUAND Sylvain	2000	20000	2000	2000	2000
CHATAIGNERE Frederic	2000	20000	2000	2000	2000
CHENE Frederic	2000	20000	2000	2000	2000
CHEVOLEAU Nicolas	15000	30000	10000	10000	10000
CLOSSET Jennifer	2000	20000	2000	2000	2000
COLOMBIER Pascal	60000	60000	60000	60000	60000
CUMIN Vincent	2000	20000	2000	2000	2000
DAHAMNI Abdelkader	2000	20000	2000	2000	2000
DARNIS Stephane	10000	30000	10000	10000	10000
DE BACKER Nicolas	10000	30000	10000	10000	10000
DE MEDEIROS Agnes	60000	60000	60000	60000	60000
DEBBACHE Daoud	10000	30000	10000	10000	10000
DECHAVANNE Sebastien	2000	20000	2000	2000	2000
DELARIEU Eric	60000	60000	60000	60000	60000
DELCAMBRE Jerome	10000	30000	10000	10000	10000
DELLAC Mathieu	10000	30000	10000	10000	10000
DENIS Vincent	10000	30000	10000	10000	10000
DESCAMPS Remi	2000	20000	2000	2000	2000
DESPOUY Romain	2000	20000	2000	2000	2000
DETLING Betty	10000	30000	10000	10000	10000
DHOBIE Nicolas	15000	40000	15000	15000	15000
DO ROSARIO Abdou-Aziz	10000	30000	10000	10000	10000
DOMINGUEZ Jean-Christophe	10000	30000	10000	10000	10000
DOS SANTOS Fanny	2000	20000	2000	2000	2000
DUFOUR Arnaud	2000	20000	2000	2000	2000
DUPUIS Guillaume	10000	30000	10000	10000	10000
DUPUY Steven	10000	30000	10000	10000	10000
DUREL Stephane	illimité	illimité	illimité	illimité	illimité
ELOY Christophe	10000	30000	10000	10000	10000
EVANGELISTA Christophe	10000	30000	10000	10000	10000
EYMARD Frederic	60000	60000	60000	60000	60000
FABRE Philippe	2000	20000	2000	2000	2000

FELIX Herve	60000	60000	60000	60000	60000
FERNANDEZ Christian	2000	20000	2000	2000	2000
FERNANDEZ Pierre	2000	20000	2000	2000	2000
FIORINO Anne-Marie	2000	20000	2000	2000	2000
FITTIPALDI Sabine	2000	20000	2000	2000	2000
FOLLETETE Lionel	10000	30000	10000	10000	10000
FONTAINE Jean-Albert	2000	20000	2000	2000	2000
FRANCESCHI Maxime	10000	30000	10000	10000	10000
FRATELLO Thomas	15000	40000	15000	15000	15000
GALBIS Jean-Pierre	2000	20000	2000	2000	2000
GALIAY Stephane	10000	30000	10000	10000	10000
GARENCE MALTAGLIATI Catherine	60000	60000	60000	60000	60000
GARGUILO Caroline	10000	30000	10000	10000	10000
GEHAN Sebastien	10000	30000	10000	10000	10000
GERMAIN Loic	10000	30000	10000	10000	10000
GIUSTI Gregory	2000	20000	2000	2000	2000
GODICHON Arnaud	10000	30000	10000	10000	10000
GOUYACHE Maurice	15000	30000	10000	10000	10000
GSELL Nathalie	60000	60000	60000	60000	60000
GUERINI Laetitia	10000	30000	10000	10000	10000
GUIBAL Lionel	2000	20000	2000	2000	2000
GUIGNARD Xavier	10000	30000	10000	10000	10000
HAJI Yann	10000	30000	10000	10000	10000
HARZI Sana	10000	30000	10000	10000	10000
HAÏDAR Sarah	2000	20000	2000	2000	2000
HEITZ Antoine	60000	60000	60000	60000	60000
HENROTTE Dany	10000	30000	10000	10000	10000
HERMEL Maeva	10000	30000	10000	10000	10000
IANNONE Sebastien	10000	30000	10000	10000	10000
IKHLEF Mohamed	10000	30000	10000	10000	10000
ILLY Lucas	2000	20000	2000	2000	2000
INTERNICOLA Sandy	2000	20000	2000	2000	2000
ISOARD Bernadette	10000	30000	10000	10000	10000
ISOARD Jacques	60000	60000	60000	60000	60000
ISSAOUI Amine	2000	20000	2000	2000	2000
JAEGER Joel	10000	30000	10000	10000	10000
JAVAUX Valerie	2000	20000	2000	2000	2000
JEDIDI Ismail	10000	30000	10000	10000	10000
JUDIC Pierre	10000	30000	10000	10000	10000
KERKOUR Abdenour	10000	30000	10000	10000	10000

KOHN Alexandra	10000	30000	10000	10000	10000
KOLODZIEJ Philippe	15000	40000	15000	15000	15000
LACOSTE Kevin	10000	30000	10000	10000	10000
LACUIRE Melanie	60000	60000	60000	60000	60000
LAGEAT Florence	60000	60000	60000	60000	60000
LAODICINA Antoinette	10000	30000	10000	10000	10000
LAY Frederic	10000	30000	10000	10000	10000
LEBON Mathilde	10000	30000	10000	10000	10000
LEGRAND Thierry	10000	30000	10000	10000	10000
LEONARDI Clementine	2000	20000	2000	2000	2000
LESPINASSE Renaud	60000	60000	60000	60000	60000
LOUBET Fanny	2000	20000	2000	2000	2000
LUNEL Fabien	10000	30000	10000	10000	10000
MAILLET Sebastien	10000	30000	10000	10000	10000
MANCHON Lois	10000	30000	10000	10000	10000
MANTIN Cyril	10000	30000	10000	10000	10000
MARANDO Salvatore	2000	20000	2000	2000	2000
MARTEAU Laurence	2000	20000	2000	2000	2000
MARTINACHE Manon	15000	40000	15000	15000	15000
MARTINEZ Franck	2000	20000	2000	2000	2000
MARTINI Damien	2000	20000	2000	2000	2000
MARTONE Cyril	10000	30000	10000	10000	10000
MASIA Julien	2000	20000	2000	2000	2000
MAYER Fabrice	10000	30000	10000	10000	10000
MAZOUZ Rachid	10000	30000	10000	10000	10000
MEKADMI Medhi	2000	20000	2000	2000	2000
MISTRAL VILLEGENTE Christiane	60000	60000	60000	60000	60000
MONZO Jimmy	10000	30000	10000	10000	10000
MORENO Jean	10000	30000	10000	10000	10000
MUSSOT Yann	15000	40000	15000	15000	15000
NEHME Jade	2000	20000	2000	2000	2000
NICOLAS Stephane	10000	30000	10000	10000	10000
NIZZI Jean-Luc	10000	30000	10000	10000	10000
OLIVE Carole	2000	20000	2000	2000	2000
OUARET Katia	10000	30000	10000	10000	10000
OUERFELLI Mehdi	2000	20000	2000	2000	2000
OZOUX Frederique	60000	60000	60000	60000	60000
OZOUX-SAIPELE Olivia	10000	30000	10000	10000	10000
PALOSSE Jocelyne	2000	20000	2000	2000	2000
PANSBHAYA Tarik	2000	20000	2000	2000	2000

PASTOR Nathalie	2000	20000	2000	2000	2000
PAUVERT Pierre	2000	20000	2000	2000	2000
PELISSIER Christophe	2000	20000	2000	2000	2000
PEZZATINI--RIBOT Margaux	2000	20000	2000	2000	2000
PIGNARD Frederik	2000	20000	2000	2000	2000
PINON Philippe	10000	30000	10000	10000	10000
PIZZO Jean	2000	20000	2000	2000	2000
POITEVINEAU Francis	10000	30000	10000	10000	10000
POUGET Enzo	2000	20000	2000	2000	2000
RAMIRES Vincent	10000	30000	10000	10000	10000
RAUT Adeline	10000	30000	10000	10000	10000
REDOUANE Naouel	2000	20000	2000	2000	2000
REMACLE Pierre	10000	30000	10000	10000	10000
RICHARD Lina	2000	20000	2000	2000	2000
RINAUDO Philippe	10000	30000	10000	10000	10000
RIU HARDUIN Geraldine	2000	20000	2000	2000	2000
ROBBA Anne-Marie	10000	30000	10000	10000	10000
ROQUE Jean-Laurent	10000	30000	10000	10000	10000
ROUZAUD Cedric	2000	20000	2000	2000	2000
RUBI Mikael	10000	30000	10000	10000	10000
SAHRAOUI Karim	2000	20000	2000	2000	2000
SALES Jerome	60000	60000	60000	60000	60000
SALESSES Marina	2000	20000	2000	2000	2000
SARDELLI Didier	2000	20000	2000	2000	2000
SARROBERT FABRESSE Berengere	15000	40000	15000	15000	15000
SEMMACHE Quentin	2000	20000	2000	2000	2000
SIMON Alain	60000	60000	60000	60000	60000
SOUAB Fadoua	10000	30000	10000	10000	10000
STAUDT Sebastien	2000	20000	2000	2000	2000
TEILHARD Michel	2000	20000	2000	2000	2000
TELENA Marion	2000	20000	2000	2000	2000
TERRIBILE Denis	60000	60000	60000	60000	60000
TEXIER Romain	2000	20000	2000	2000	2000
THAMRI Zine	10000	30000	10000	10000	10000
THEROND Julien	2000	20000	2000	2000	2000
THIAVILLE Julien	2000	20000	2000	2000	2000
TORTORA Thierry	2000	20000	2000	2000	2000
TOUATI Mehdi	2000	20000	2000	2000	2000
VALENTIN Clement	2000	20000	2000	2000	2000
VALETTE Alexandre	15000	40000	15000	15000	15000

VERGNES Nicolas	2000	20000	2000	2000	2000
VIDAL Thomas	10000	30000	10000	10000	10000
VIGUIE Alexandre	10000	30000	10000	10000	10000
WEYMANN Romuald	2000	20000	2000	2000	2000
ZANETTI Jean-Daniel	15000	40000	15000	15000	15000

Annexe II à la décision n° 2024/4 du 19 mars 2024 du directeur régional VIGOT Jean-Philippe
Liste des agents des douanes recevant délégation de signature

En matière gracieuse (contributions indirectes)

Décharge : *Décision sur les demandes de décharge de responsabilité solidaire de l'article L247 du livre des procédures fiscales*

Modération : *Décision de modération d'amende fiscale ou de majoration*

Rejet : *Décision de rejet d'une remise, d'une modération ou de demande d'une transaction*

Remise : *Décision de remise d'amende fiscale ou de majoration d'impôts*

Transaction 4822bis : *Décision d'acceptation d'une demande de transaction*

Nom/prénom	Décharge	Modération	Rejet	Remise	Transaction
ADAMO Alain	2000	2000	2000	2000	2000
AGULLO Pascal	2000	2000	2000	2000	2000
AGULLO Sabine	2000	2000	2000	2000	2000
ALPHAND Marien	10000	10000	10000	10000	10000
ALSFASSER Samuel	10000	10000	10000	10000	10000
AMIR Kamel	10000	10000	10000	10000	10000
ANDOCHE Marie	10000	10000	10000	10000	10000
ASCH Laura	10000	10000	10000	10000	10000
AUBINAUD Patricia	10000	10000	10000	10000	10000
AUGARDE Jean-Francois	10000	10000	10000	10000	10000
BALLIAN Justine	2000	2000	2000	2000	2000
BARBAS BOUTET Solange	60000	60000	60000	60000	60000
BASSUEL Emmanuel	10000	10000	10000	10000	10000
BAUX Marielle	60000	60000	60000	60000	60000
BEHR Patrick	10000	10000	10000	10000	10000
BELPAEME Guilhem	2000	2000	2000	2000	2000
BEN SLAMA Yamin	2000	2000	2000	2000	2000
BENHENDA Mehdi	2000	2000	2000	2000	2000
BENLIAN Yann	10000	10000	10000	10000	10000
BERARD Eric	10000	10000	10000	10000	10000
BERGERON Damien	10000	10000	10000	10000	10000
BERREHAIL Lamyia	10000	10000	10000	10000	10000
BIJON Manuel	10000	10000	10000	10000	10000
BODIER Sonia	305000	350000	350000	350000	350000
BONNEROT Sylvain	2000	2000	2000	2000	2000
BORGHESI David	15000	15000	15000	15000	15000
BORREL Brandon	2000	2000	2000	2000	2000
BOTELLA Loic	10000	10000	10000	10000	10000
BOUMEDINE Soraya	10000	10000	10000	10000	10000
BOYER Jean-Luc	60000	60000	60000	60000	60000
BRAS Benedicte	10000	10000	10000	10000	10000

BRAULT Olivier	10000	10000	10000	10000	10000
BROUSSET Florence	10000	10000	10000	10000	10000
BRUNA David	15000	15000	15000	15000	15000
BULIARD Alexis	60000	60000	60000	60000	60000
CAHIER Marine	2000	2000	2000	2000	2000
CAVALLO Mathieu	2000	2000	2000	2000	2000
CELLARIER Robin	10000	10000	10000	10000	10000
CERUTTI Emilie	2000	2000	2000	2000	2000
CEZARD Delphine	10000	10000	10000	10000	10000
CHAPOUAND Sylvain	2000	2000	2000	2000	2000
CHATAIGNERE Frederic	2000	2000	2000	2000	2000
CHENE Frederic	2000	2000	2000	2000	2000
CHEVOLEAU Nicolas	15000	15000	15000	15000	15000
CLOSSET Jennifer	2000	2000	2000	2000	2000
COLOMBIER Pascal	60000	60000	60000	60000	60000
CUMIN Vincent	2000	2000	2000	2000	2000
DAHAMNI Abdelkader	2000	2000	2000	2000	2000
DARNIS Stephane	10000	10000	10000	10000	10000
DE BACKER Nicolas	10000	10000	10000	10000	10000
DEBBACHE Daoud	10000	10000	10000	10000	10000
DECHAVANNE Sebastien	2000	2000	2000	2000	2000
DELARIEU Eric	60000	60000	60000	60000	60000
DELCAMBRE Jerome	10000	10000	10000	10000	10000
DELLAC Mathieu	10000	10000	10000	10000	10000
DENIS Vincent	10000	10000	10000	10000	10000
DESCAMPS Remi	2000	2000	2000	2000	2000
DESPOUY Romain	2000	2000	2000	2000	2000
DETTLING Betty	10000	10000	10000	10000	10000
DHOBIE Nicolas	15000	15000	15000	15000	15000
DO ROSARIO Abdou-Aziz	10000	10000	10000	10000	10000
DOMINGUEZ Jean-Christophe	10000	10000	10000	10000	10000
DOS SANTOS Fanny	2000	2000	2000	2000	2000
DUFOUR Arnaud	2000	2000	2000	2000	2000
DUPUIS Guillaume	10000	10000	10000	10000	10000
DUPUY Steven	10000	10000	10000	10000	10000
DUREL Stephane	305000	350000	350000	350000	350000
ELOY Christophe	10000	10000	10000	10000	10000
EVANGELISTA Christophe	10000	10000	10000	10000	10000
EYMARD Frederic	60000	60000	60000	60000	60000
FABRE Philippe	2000	2000	2000	2000	2000

FELIX Herve	60000	60000	60000	60000	60000
FERNANDEZ Christian	2000	2000	2000	2000	2000
FERNANDEZ Pierre	2000	2000	2000	2000	2000
FIORINO Anne-Marie	2000	2000	2000	2000	2000
FITTIPALDI Sabine	2000	2000	2000	2000	2000
FOLLETETE Lionel	10000	10000	10000	10000	10000
FONTAINE Jean-Albert	2000	2000	2000	2000	2000
FRANCESCHI Maxime	10000	10000	10000	10000	10000
FRATELLO Thomas	15000	15000	15000	15000	15000
GALBIS Jean-Pierre	2000	2000	2000	2000	2000
GALIAY Stephane	10000	10000	10000	10000	10000
GARENCE MALTAGLIATI Catherine	60000	60000	60000	60000	60000
GARGUILO Caroline	10000	10000	10000	10000	10000
GEHAN Sebastien	10000	10000	10000	10000	10000
GERMAIN Loic	10000	10000	10000	10000	10000
GIUSTI Gregory	2000	2000	2000	2000	2000
GODICHON Arnaud	10000	10000	10000	10000	10000
GOUYACHE Maurice	15000	15000	15000	15000	15000
GSELL Nathalie	60000	60000	60000	60000	60000
GUERINI Laetitia	10000	10000	10000	10000	10000
GUIBAL Lionel	2000	2000	2000	2000	2000
GUIGNARD Xavier	10000	10000	10000	10000	10000
HAJI Yann	10000	10000	10000	10000	10000
HARZI Sana	10000	10000	10000	10000	10000
HAÏDAR Sarah	2000	2000	2000	2000	2000
HEITZ Antoine	60000	60000	60000	60000	60000
HENROTTE Dany	10000	10000	10000	10000	10000
HERMEL Maeva	10000	10000	10000	10000	10000
IANNONE Sebastien	10000	10000	10000	10000	10000
IKHLEF Mohamed	10000	10000	10000	10000	10000
ILLY Lucas	2000	2000	2000	2000	2000
INTERNICOLA Sandy	2000	2000	2000	2000	2000
ISOARD Bernadette	10000	10000	10000	10000	10000
ISOARD Jacques	60000	60000	60000	60000	60000
ISSAOUI Amine	2000	2000	2000	2000	2000
JAEGER Joel	10000	10000	10000	10000	10000
JAVAUX Valerie	2000	2000	2000	2000	2000
JEDIDI Ismail	10000	10000	10000	10000	10000
JUDIC Pierre	10000	10000	10000	10000	10000
KERKOUR Abdenour	10000	10000	10000	10000	10000

KOHN Alexandra	10000	10000	10000	10000	10000
KOLODZIEJ Philippe	15000	15000	15000	15000	15000
LACOSTE Kevin	10000	10000	10000	10000	10000
LACUIRE Melanie	60000	60000	60000	60000	60000
LAGEAT Florence	60000	60000	60000	60000	60000
LAODICINA Antoinette	10000	10000	10000	10000	10000
LAY Frederic	10000	10000	10000	10000	10000
LEBON Mathilde	10000	10000	10000	10000	10000
LEGRAND Thierry	10000	10000	10000	10000	10000
LEONARDI Clementine	2000	2000	2000	2000	2000
LESPINASSE Renaud	60000	60000	60000	60000	60000
LOUBET Fanny	2000	2000	2000	2000	2000
LUNEL Fabien	15000	15000	15000	15000	15000
MAILLET Sebastien	10000	10000	10000	10000	10000
MANCHON Lois	10000	10000	10000	10000	10000
MANTIN Cyril	10000	10000	10000	10000	10000
MARANDO Salvatore	2000	2000	2000	2000	2000
MARTEAU Laurence	2000	2000	2000	2000	2000
MARTINACHE Manon	15000	15000	15000	15000	15000
MARTINEZ Franck	2000	2000	2000	2000	2000
MARTINI Damien	2000	2000	2000	2000	2000
MARTONE Cyril	10000	10000	10000	10000	10000
MASIA Julien	2000	2000	2000	2000	2000
MAYER Fabrice	10000	10000	10000	10000	10000
MAZOUZ Rachid	10000	10000	10000	10000	10000
MEKADMI Medhi	2000	2000	2000	2000	2000
MISTRAL VILLEGENTE Christiane	60000	60000	60000	60000	60000
MONZO Jimmy	10000	10000	10000	10000	10000
MORENO Jean	10000	10000	10000	10000	10000
MUSSOT Yann	15000	15000	15000	15000	15000
NEHME Jade	2000	2000	2000	2000	2000
NICOLAS Stephane	15000	15000	15000	15000	15000
NIZZI Jean-Luc	10000	10000	10000	10000	10000
OLIVE Carole	2000	2000	2000	2000	2000
OUARET Katia	10000	10000	10000	10000	10000
OUERFELLI Mehdi	2000	2000	2000	2000	2000
OZOUX Frederique	60000	60000	60000	60000	60000
OZOUX-SAIPELE Olivia	10000	10000	10000	10000	10000
PALOSSE Jocelyne	2000	2000	2000	2000	2000
PANSBHAYA Tarik	2000	2000	2000	2000	2000

PASTOR Nathalie	2000	2000	2000	2000	2000
PAUVERT Pierre	2000	2000	2000	2000	2000
PELISSIER Christophe	2000	2000	2000	2000	2000
PEZZATINI--RIBOT Margaux	2000	2000	2000	2000	2000
PIGNARD Frederik	2000	2000	2000	2000	2000
PINON Philippe	10000	10000	10000	10000	10000
PIZZO Jean	2000	2000	2000	2000	2000
POITEVINEAU Francis	10000	10000	10000	10000	10000
POUGET Enzo	2000	2000	2000	2000	2000
RAMIRES Vincent	10000	10000	10000	10000	10000
RAUT Adeline	10000	10000	10000	10000	10000
REDOUANE Naouel	2000	2000	2000	2000	2000
REMACLE Pierre	10000	10000	10000	10000	10000
RICHARD Lina	2000	2000	2000	2000	2000
RINAUDO Philippe	10000	10000	10000	10000	10000
RIU HARDUIN Geraldine	2000	2000	2000	2000	2000
ROBBA Anne-Marie	10000	10000	10000	10000	10000
ROQUE Jean-Laurent	15000	15000	15000	15000	15000
ROUZAUD Cedric	2000	2000	2000	2000	2000
RUBI Mikael	10000	10000	10000	10000	10000
SAHRAOUI Karim	2000	2000	2000	2000	2000
SALES Jerome	60000	60000	60000	60000	60000
SALESSES Marina	2000	2000	2000	2000	2000
SARDELLI Didier	2000	2000	2000	2000	2000
SARROBERT FABRESSE Berengere	15000	15000	15000	15000	15000
SEMMACHE Quentin	2000	2000	2000	2000	2000
SIMON Alain	60000	60000	60000	60000	60000
SOUAB Fadoua	10000	10000	10000	10000	10000
STAUDT Sebastien	2000	2000	2000	2000	2000
TEILHARD Michel	2000	2000	2000	2000	2000
TELENA Marion	2000	2000	2000	2000	2000
TERRIBILE Denis	15000	15000	15000	15000	15000
TEXIER Romain	2000	2000	2000	2000	2000
THAMRI Zine	10000	10000	10000	10000	10000
THEROND Julien	2000	2000	2000	2000	2000
THIAVILLE Julien	2000	2000	2000	2000	2000
TORTORA Thierry	2000	2000	2000	2000	2000
TOUATI Mehdi	2000	2000	2000	2000	2000
VALENTIN Clement	2000	2000	2000	2000	2000
VALETTE Alexandre	15000	15000	15000	15000	15000

VERGNES Nicolas	2000	2000	2000	2000	2000
VIDAL Thomas	10000	10000	10000	10000	10000
VIGUIE Alexandre	10000	10000	10000	10000	10000
WEYMANN Romuald	2000	2000	2000	2000	2000
ZANETTI Jean-Daniel	15000	15000	15000	15000	15000

**Annexe III à la décision n° 2024/4 du 19 mars 2024 du directeur régional VIGOT Jean-Philippe
Liste des agents des douanes recevant délégation de signature**

En matière de contributions indirectes et de réglementations assimilées : transaction simplifiée - 4823 bis « PRS »

Droits compromis : *Montant des droits compromis n'excède pas*

Droits fraudés : *Montant des droits fraudés n'excède pas*

Montant de l'amende : *Montant de l'amende n'excède pas*

Valeur des marchandises : *Montant de la valeur de la marchandise servant de calcul à la pénalité proportionnelle n'excède pas*

Nom/prénom	Droits compromis	Droits fraudés	Montant de l'amende	Valeur des marchandises
ADAMO Alain	15000	7500	500	15000
AGULLO Pascal	15000	7500	500	15000
AGULLO Sabine	15000	7500	500	15000
ALPHAND Marien	15000	7500	1500	15000
ALSFASSER Samuel	15000	7500	1500	15000
AMIR Kamel	15000	7500	1500	15000
ANDOCHE Marie	15000	7500	1500	15000
ASCH Laura	15000	7500	1500	15000
AUBINAUD Patricia	15000	7500	1500	15000
AUGARDE Jean-Francois	15000	7500	1500	15000
BALLIAN Justine	15000	7500	500	15000
BARBAS BOUTET Solange	15000	7500	1500	15000
BASSUEL Emmanuel	15000	7500	1500	15000
BAUX Marielle	15000	7500	1500	15000
BEHR Patrick	15000	7500	1500	15000
BELPAEME Guilhem	15000	7500	500	15000
BEN SLAMA Yamin	15000	7500	500	15000
BENHENDA Mehdi	15000	7500	500	15000
BENLIAN Yann	15000	7500	1500	15000
BERARD Eric	15000	7500	1500	15000
BERGERON Damien	15000	7500	1500	15000
BERREHAIL Lamya	15000	7500	1500	15000
BIJON Manuel	15000	7500	1500	15000
BODIER Sonia	15000	7500	1500	15000
BONNEROT Sylvain	15000	7500	500	15000
BORGHESI David	15000	7500	1500	15000
BORREL Brandon	15000	7500	500	15000
BOTELLA Loic	15000	7500	1500	15000
BOUMEDINE Soraya	15000	7500	1500	15000
BOYER Jean-Luc	15000	7500	1500	15000
BRAS Benedicte	15000	7500	1500	15000

BRAULT Olivier	15000	7500	1500	15000
BROUSSET Florence	15000	7500	1500	15000
BRUNA David	15000	7500	1500	15000
BULIARD Alexis	15000	7500	1500	15000
CAHIER Marine	15000	7500	500	15000
CAVALLO Mathieu	15000	7500	500	15000
CELLARIER Robin	15000	7500	1500	15000
CERUTTI Emilie	15000	7500	500	15000
CEZARD Delphine	15000	7500	1500	15000
CHAPOUAND Sylvain	15000	7500	500	15000
CHATAIGNERE Frederic	15000	7500	500	15000
CHENE Frederic	15000	7500	500	15000
CHEVOLEAU Nicolas	15000	7500	1500	15000
CLOSSET Jennifer	15000	7500	500	15000
COLOMBIER Pascal	15000	7500	1500	15000
CUMIN Vincent	15000	7500	500	15000
DAHAMNI Abdelkader	15000	7500	500	15000
DARNIS Stephane	15000	7500	1500	15000
DE BACKER Nicolas	15000	7500	1500	15000
DEBBACHE Daoud	15000	7500	1500	15000
DECHAVANNE Sebastien	15000	7500	500	15000
DELARIEU Eric	15000	7500	1500	15000
DELCAMBRE Jerome	15000	7500	1500	15000
DELLAC Mathieu	15000	7500	1500	15000
DENIS Vincent	15000	7500	1500	15000
DESCAMPS Remi	15000	7500	500	15000
DESPOUY Romain	15000	7500	500	15000
DETTLING Betty	15000	7500	1500	15000
DHOBIE Nicolas	15000	7500	1500	15000
DO ROSARIO Abdou-Aziz	15000	7500	1500	15000
DOMINGUEZ Jean-Christophe	15000	7500	1500	15000
DOS SANTOS Fanny	15000	7500	500	15000
DUFOUR Arnaud	15000	7500	500	15000
DUPUIS Guillaume	15000	7500	1500	15000
DUPUY Steven	15000	7500	1500	15000
DUREL Stephane	15000	7500	1500	15000
ELOY Christophe	15000	7500	1500	15000
EVANGELISTA Christophe	15000	7500	500	15000
EYMARD Frederic	15000	7500	1500	15000
FABRE Philippe	15000	7500	500	15000

FELIX Herve	15000	7500	1500	15000
FERNANDEZ Christian	15000	7500	500	15000
FERNANDEZ Pierre	15000	7500	500	15000
FIORINO Anne-Marie	15000	7500	500	15000
FITTIPALDI Sabine	15000	7500	500	15000
FOLLETETE Lionel	15000	7500	1500	15000
FONTAINE Jean-Albert	15000	7500	500	15000
FRANCESCHI Maxime	15000	7500	1500	15000
FRATELLO Thomas	15000	7500	1500	15000
GALBIS Jean-Pierre	15000	7500	500	15000
GALIAY Stephane	15000	7500	1500	15000
GARENCE MALTAGLIATI Catherine	15000	7500	1500	15000
GARGUILO Caroline	15000	7500	1500	15000
GEHAN Sebastien	15000	7500	1500	15000
GERMAIN Loic	15000	7500	1500	15000
GIUSTI Gregory	15000	7500	500	15000
GODICHON Arnaud	15000	7500	1500	15000
GOUYACHE Maurice	15000	7500	1500	15000
GSELL Nathalie	15000	7500	1500	15000
GUERINI Laetitia	15000	7500	1500	15000
GUIBAL Lionel	15000	7500	500	15000
GUIGNARD Xavier	15000	7500	1500	15000
HAJI Yann	15000	7500	1500	15000
HARZI Sana	15000	7500	1500	15000
HAÏDAR Sarah	15000	7500	500	15000
HEITZ Antoine	15000	7500	1500	15000
HENROTTE Dany	15000	7500	1500	15000
HERMEL Maeva	15000	7500	1500	15000
IANNONE Sebastien	15000	7500	1500	15000
IKHLEF Mohamed	15000	7500	1500	15000
ILLY Lucas	15000	7500	500	15000
INTERNICOLA Sandy	15000	7500	500	15000
ISOARD Bernadette	15000	7500	1500	15000
ISOARD Jacques	15000	7500	1500	15000
ISSAOUI Amine	15000	7500	500	15000
JAEGER Joel	15000	7500	1500	15000
JAVAUX Valerie	15000	7500	500	15000
JEDIDI Ismail	15000	7500	1500	15000
JUDIC Pierre	15000	7500	1500	15000
KERKOUR Abdenour	15000	7500	1500	15000

KOHN Alexandra	15000	7500	1500	15000
KOLODZIEJ Philippe	15000	7500	1500	15000
LACOSTE Kevin	15000	7500	1500	15000
LACUIRE Melanie	15000	7500	1500	15000
LAGEAT Florence	15000	7500	1500	15000
LAODICINA Antoinette	15000	7500	1500	15000
LAY Frederic	15000	7500	1500	15000
LEBON Mathilde	15000	7500	1500	15000
LEGRAND Thierry	15000	7500	1500	15000
LEONARDI Clementine	15000	7500	500	15000
LESPINASSE Renaud	15000	7500	1500	15000
LOUBET Fanny	15000	7500	500	15000
LUNEL Fabien	15000	7500	1500	15000
MAILLET Sebastien	15000	7500	1500	15000
MANCHON Lois	15000	7500	1500	15000
MANTIN Cyril	15000	7500	1500	15000
MARANDO Salvatore	15000	7500	500	15000
MARTEAU Laurence	15000	7500	500	15000
MARTINACHE Manon	15000	7500	1500	15000
MARTINEZ Franck	15000	7500	500	15000
MARTINI Damien	15000	7500	500	15000
MARTONE Cyril	15000	7500	1500	15000
MASIA Julien	15000	7500	500	15000
MAYER Fabrice	15000	7500	1500	15000
MAZOUZ Rachid	15000	7500	1500	15000
MEKADMI Medhi	15000	7500	500	15000
MISTRAL VILLEGENTE Christiane	15000	7500	1500	15000
MONZO Jimmy	15000	7500	1500	15000
MORENO Jean	15000	7500	1500	15000
MUSSOT Yann	15000	7500	1500	15000
NEHME Jade	15000	7500	500	15000
NICOLAS Stephane	15000	7500	1500	15000
NIZZI Jean-Luc	15000	7500	1500	15000
OLIVE Carole	15000	7500	500	15000
OUARET Katia	15000	7500	1500	15000
OUERFELLI Mehdi	15000	7500	500	15000
OZOUX Frederique	15000	7500	1500	15000
OZOUX-SAIPELE Olivia	15000	7500	1500	15000
PALOSSE Jocelyne	15000	7500	500	15000
PANSBHAYA Tarik	15000	7500	500	15000

PASTOR Nathalie	15000	7500	500	15000
PAUVERT Pierre	15000	7500	500	15000
PELISSIER Christophe	15000	7500	500	15000
PEZZATINI--RIBOT Margaux	15000	7500	500	15000
PIGNARD Frederik	15000	7500	500	15000
PINON Philippe	15000	7500	1500	15000
PIZZO Jean	15000	7500	500	15000
POITEVINEAU Francis	15000	7500	1500	15000
POUGET Enzo	15000	7500	500	15000
RAMIRES Vincent	15000	7500	1500	15000
RAUT Adeline	15000	7500	1500	15000
REDOUANE Naouel	15000	7500	500	15000
REMACLE Pierre	15000	7500	1500	15000
RICHARD Lina	15000	7500	500	15000
RINAUDO Philippe	15000	7500	1500	15000
RIU HARDUIN Geraldine	15000	7500	500	15000
ROBBA Anne-Marie	15000	7500	1500	15000
ROQUE Jean-Laurent	15000	7500	1500	15000
ROUZAUD Cedric	15000	7500	500	15000
RUBI Mikael	15000	7500	1500	15000
SAHRAOUI Karim	15000	7500	500	15000
SALES Jerome	15000	7500	1500	15000
SALESSES Marina	15000	7500	500	15000
SARDELLI Didier	15000	7500	500	15000
SARROBERT FABRESSE Berengere	15000	7500	1500	15000
SEMMACHE Quentin	15000	7500	500	15000
SIMON Alain	15000	7500	1500	15000
SOUAB Fadoua	15000	7500	1500	15000
STAUDT Sebastien	15000	7500	500	15000
TEILHARD Michel	15000	7500	500	15000
TELENA Marion	15000	7500	500	15000
TERRIBILE Denis	15000	7500	1500	15000
TEXIER Romain	15000	7500	500	15000
THAMRI Zine	15000	7500	1500	15000
THEROND Julien	15000	7500	500	15000
THIAVILLE Julien	15000	7500	500	15000
TORTORA Thierry	15000	7500	500	15000
TOUATI Mehdi	15000	7500	500	15000
VALENTIN Clement	15000	7500	500	15000
VALETTE Alexandre	15000	7500	1500	15000

VERGNES Nicolas	15000	7500	500	15000
VIDAL Thomas	15000	7500	1500	15000
VIGUIE Alexandre	15000	7500	1500	15000
WEYMANN Romuald	15000	7500	500	15000
ZANETTI Jean-Daniel	15000	7500	1500	15000

Annexe IV à la décision n° 2024/4 du 19 mars 2024 du directeur régional VIGOT Jean-Philippe
Liste des agents des douanes recevant délégation de signature

PV « 406 » (contentieux voyageurs)

Montant de l'amende : *Montant de l'amende n'excède pas*

Montant droits et taxes : *Montant des droits et taxes compromis n'excède pas*

Valeur des marchandises : *Montant de la valeur des marchandises de fraude n'excède pas*

Nom/prénom	Montant de l'amende	Montant droits et taxes	Valeur des marchandises
ADAMO Alain	1500	7500	15000
AGULLO Pascal	1500	7500	15000
AGULLO Sabine	1500	7500	15000
ALPHAND Marien	1500	7500	15000
ALSFASSER Samuel	1500	7500	15000
AMIR Kamel	1500	7500	15000
ANDOCHE Marie	1500	7500	15000
ASCH Laura	1500	7500	15000
AUBINAUD Patricia	1500	7500	15000
AUGARDE Jean-Francois	1500	7500	15000
BALLIAN Justine	1500	7500	15000
BASSUEL Emmanuel	1500	7500	15000
BEHR Patrick	1500	7500	15000
BELPAEME Guilhem	1500	7500	15000
BEN SLAMA Yamin	1500	7500	15000
BENHENDA Mehdi	1500	7500	15000
BENLIAN Yann	1500	7500	15000
BERARD Eric	1500	7500	15000
BERGERON Damien	1500	7500	15000
BERREHAIL Lamy	1500	7500	15000
BIJON Manuel	1500	7500	15000
BODIER Sonia	1500	7500	15000
BONNEROT Sylvain	1500	7500	15000
BORGHESI David	1500	7500	15000
BORREL Brandon	1500	7500	15000
BOTELLA Loic	1500	7500	15000
BOUMEDINE Soraya	1500	7500	15000
BOYER Jean-Luc	1500	7500	15000
BRAS Benedicte	1500	7500	15000
BRAULT Olivier	1500	7500	15000
BROUSSET Florence	1500	7500	15000
BRUNA David	1500	7500	15000
BULIARD Alexis	1500	7500	15000

CAHIER Marine	1500	7500	15000
CAVALLO Mathieu	1500	7500	15000
CELLARIER Robin	1500	7500	15000
CERUTTI Emilie	1500	7500	15000
CEZARD Delphine	1500	7500	15000
CHAPOUAND Sylvain	1500	7500	15000
CHATAIGNERE Frederic	1500	7500	15000
CHENE Frederic	1500	7500	15000
CHEVOLEAU Nicolas	1500	7500	15000
CLOSSET Jennifer	1500	7500	15000
CUMIN Vincent	1500	7500	15000
DAHAMNI Abdelkader	1500	7500	15000
DARNIS Stephane	1500	7500	15000
DE BACKER Nicolas	1500	7500	15000
DEBBACHE Daoud	1500	7500	15000
DECHAVANNE Sebastien	1500	7500	15000
DELARIEU Eric	1500	7500	15000
DELCAMBRE Jerome	1500	7500	15000
DELLAC Mathieu	1500	7500	15000
DENIS Vincent	1500	7500	15000
DESCAMPS Remi	1500	7500	15000
DESPOUY Romain	1500	7500	15000
DETLING Betty	1500	7500	15000
DHOBIE Nicolas	1500	7500	15000
DO ROSARIO Abdou-Aziz	1500	7500	15000
DOMINGUEZ Jean-Christophe	1500	7500	15000
DOS SANTOS Fanny	1500	7500	15000
DUFOUR Arnaud	1500	7500	15000
DUPUIS Guillaume	1500	7500	15000
DUPUY Steven	1500	7500	15000
DUREL Stephane	1500	7500	15000
ELOY Christophe	1500	7500	15000
EVANGELISTA Christophe	1500	7500	15000
FABRE Philippe	1500	7500	15000
FERNANDEZ Christian	1500	7500	15000
FERNANDEZ Pierre	1500	7500	15000
FIORINO Anne-Marie	1500	7500	15000
FITTIPALDI Sabine	1500	7500	15000
FOLLETETE Lionel	1500	7500	15000
FONTAINE Jean-Albert	1500	7500	15000

FRANCESCHI Maxime	1500	7500	15000
FRATELLO Thomas	1500	7500	15000
GALBIS Jean-Pierre	1500	7500	15000
GALIAY Stephane	1500	7500	15000
GARENCE MALTAGLIATI Catherine	1500	7500	15000
GARGUILO Caroline	1500	7500	15000
GEHAN Sebastien	1500	7500	15000
GERMAIN Loic	1500	7500	15000
GIUSTI Gregory	1500	7500	15000
GODICHON Arnaud	1500	7500	15000
GOUYACHE Maurice	1500	7500	15000
GUERINI Laetitia	1500	7500	15000
GUIBAL Lionel	1500	7500	15000
GUIGNARD Xavier	1500	7500	15000
HAJI Yann	1500	7500	15000
HARZI Sana	1500	7500	15000
HAÏDAR Sarah	1500	7500	15000
HENROTTE Dany	1500	7500	15000
HERMEL Maeva	1500	7500	15000
IANNONE Sebastien	1500	7500	15000
IKHLEF Mohamed	1500	7500	15000
ILLY Lucas	1500	7500	15000
INTERNICOLA Sandy	1500	7500	15000
ISOARD Bernadette	1500	7500	15000
ISSAOUI Amine	1500	7500	15000
JAEGER Joel	1500	7500	15000
JAVAUX Valerie	1500	7500	15000
JEDIDI Ismail	1500	7500	15000
JUDIC Pierre	1500	7500	15000
KERKOUR Abdenour	1500	7500	15000
KOHN Alexandra	1500	7500	15000
KOLODZIEJ Philippe	1500	7500	15000
LACOSTE Kevin	1500	7500	15000
LACUIRE Melanie	1500	7500	15000
LAODICINA Antoinette	1500	7500	15000
LAY Frederic	1500	7500	15000
LEBON Mathilde	1500	7500	15000
LEGRAND Thierry	1500	7500	15000
LEONARDI Clementine	1500	7500	15000
LOUBET Fanny	1500	7500	15000

LUNEL Fabien	1500	7500	15000
MAILLET Sebastien	1500	7500	15000
MANCHON Lois	1500	7500	15000
MANTIN Cyril	1500	7500	15000
MARANDO Salvatore	1500	7500	15000
MARTEAU Laurence	1500	7500	15000
MARTINEZ Franck	1500	7500	15000
MARTINI Damien	1500	7500	15000
MARTONE Cyril	1500	7500	15000
MASIA Julien	1500	7500	15000
MAYER Fabrice	1500	7500	15000
MAZOUZ Rachid	1500	7500	15000
MEKADMI Medhi	1500	7500	15000
MONZO Jimmy	1500	7500	15000
MORENO Jean	1500	7500	15000
MUSSOT Yann	1500	7500	15000
NEGREL Frederic	1500	7500	15000
NEHME Jade	1500	7500	15000
NICOLAS Stephane	1500	7500	15000
NIZZI Jean-Luc	1500	7500	15000
OLIVE Carole	1500	7500	15000
OUARET Katia	1500	7500	15000
OUERFELLI Mehdi	1500	7500	15000
OZOUX-SAIPELE Olivia	1500	7500	15000
PALOSSE Jocelyne	1500	7500	15000
PANSBHAYA Tarik	1500	7500	15000
PASTOR Nathalie	1500	7500	15000
PAUVERT Pierre	1500	7500	15000
PELISSIER Christophe	1500	7500	15000
PEZZATINI--RIBOT Margaux	1500	7500	15000
PIGNARD Frederik	1500	7500	15000
PINON Philippe	1500	7500	15000
PIZZO Jean	1500	7500	15000
POITEVINEAU Francis	1500	7500	15000
POUGET Enzo	1500	7500	15000
RAMIRES Vincent	1500	7500	15000
RAUT Adeline	1500	7500	15000
REDOUANE Naouel	1500	7500	15000
REMACLE Pierre	1500	7500	15000
RICHARD Lina	1500	7500	15000

RINAUDO Philippe	1500	7500	15000
RIU HARDUIN Geraldine	1500	7500	15000
ROBBA Anne-Marie	1500	7500	15000
ROQUE Jean-Laurent	1500	7500	15000
ROUZAUD Cedric	1500	7500	15000
RUBI Mikael	1500	7500	15000
SAHRAOUI Karim	1500	7500	15000
SALES Jerome	1500	7500	15000
SALESSES Marina	1500	7500	15000
SARDELLI Didier	1500	7500	15000
SARROBERT FABRESSE Berengere	1500	7500	15000
SEMMACHE Quentin	1500	7500	15000
SOUAB Fadoua	1500	7500	15000
STAUDT Sebastien	1500	7500	15000
TEILHARD Michel	1500	7500	15000
TELENA Marion	1500	7500	15000
TERRIBILE Denis	1500	7500	15000
TEXIER Romain	1500	7500	15000
THAMRI Zine	1500	7500	15000
THEROND Julien	1500	7500	15000
THIAVILLE Julien	1500	7500	15000
TORTORA Thierry	1500	7500	15000
TOUATI Mehdi	1500	7500	15000
VALENTIN Clement	1500	7500	15000
VALETTE Alexandre	1500	7500	15000
VIDAL Thomas	1500	7500	15000
VIGUIE Alexandre	1500	7500	15000
WEYMANN Romuald	1500	7500	15000
ZANETTI Jean-Daniel	1500	7500	15000

Annexe V à la décision n° 2024/4 du 19 mars 2024 du directeur régional VIGOT Jean-Philippe
Liste des agents des douanes recevant délégation de signature

PV« 420D », « 420 », « 421 » (contravention et délit douaniers)

Montant de l'amende : *Montant de l'amende n'excède pas*

Montant droits et taxes : *Montant des droits et taxes compromis n'excède pas*

Valeur des marchandises : *Montant de la valeur des marchandises de fraude n'excède pas*

Nom/prénom	Montant de l'amende	Montant droits et taxes	Valeur des marchandises
ADAMO Alain	1500	7500	15000
AGULLO Pascal	1500	7500	15000
AGULLO Sabine	1500	7500	15000
ALPHAND Marien	1500	7500	15000
ALSFASSER Samuel	1500	7500	15000
AMIR Kamel	1500	7500	15000
ANDOCHE Marie	1500	7500	15000
ASCH Laura	1500	7500	15000
AUBINAUD Patricia	1500	7500	15000
AUGARDE Jean-Francois	1500	7500	15000
BALLIAN Justine	1500	7500	15000
BARBAS BOUTET Solange	6000	30000	60000
BASSUEL Emmanuel	1500	7500	15000
BAUX Marielle	6000	30000	60000
BEHR Patrick	1500	7500	15000
BELPAEME Guilhem	1500	7500	15000
BEN SLAMA Yamin	1500	7500	15000
BENHENDA Mehdi	1500	7500	15000
BENLIAN Yann	1500	7500	15000
BERARD Eric	1500	7500	15000
BERGERON Damien	1500	7500	15000
BERREHAIL Lamyia	1500	7500	15000
BIJON Manuel	1500	7500	15000
BODIER Sonia	illimité	100000	300000
BONNEROT Sylvain	1500	7500	15000
BORGHESI David	3000	15000	30000
BORREL Brandon	1500	7500	15000
BOTELLA Loic	1500	7500	15000
BOUMEDINE Soraya	1500	7500	15000
BOYER Jean-Luc	9000	45000	90000
BRAS Benedicte	1500	7500	15000
BRAULT Olivier	1500	7500	15000
BROUSSET Florence	3000	15000	30000

BRUNA David	3000	15000	30000
BULIARD Alexis	9000	45000	90000
CAHIER Marine	1500	7500	15000
CAVALLO Mathieu	1500	7500	15000
CELLARIER Robin	1500	7500	15000
CERUTTI Emilie	1500	7500	15000
CEZARD Delphine	1500	7500	15000
CHAPOUAND Sylvain	1500	7500	15000
CHATAIGNERE Frederic	1500	7500	15000
CHENE Frederic	1500	7500	15000
CHEVOLEAU Nicolas	3000	15000	30000
CLOSSET Jennifer	1500	7500	15000
COLOMBIER Pascal	6000	30000	60000
CUMIN Vincent	1500	7500	15000
DAHAMNI Abdelkader	1500	7500	15000
DARNIS Stephane	1500	7500	15000
DE BACKER Nicolas	1500	7500	15000
DE MEDEIROS Agnes	6000	30000	60000
DEBBACHE Daoud	1500	7500	15000
DECHAVANNE Sebastien	1500	7500	15000
DELARIEU Eric	3000	15000	30000
DELCAMBRE Jerome	1500	7500	15000
DELLAC Mathieu	1500	7500	15000
DENIS Vincent	1500	7500	15000
DESCAMPS Remi	1500	7500	15000
DESPOUY Romain	1500	7500	15000
DETLING Betty	1500	7500	15000
DHOBIE Nicolas	3000	15000	30000
DO ROSARIO Abdou-Aziz	1500	7500	15000
DOMINGUEZ Jean-Christophe	1500	7500	15000
DOS SANTOS Fanny	1500	7500	15000
DUFFAU Jean-Luc	3000	15000	30000
DUFOUR Arnaud	1500	7500	15000
DUISIT Nathalie	3000	15000	30000
DUPUIS Guillaume	1500	7500	15000
DUPUY Steven	1500	7500	15000
DUREL Stephane	illimité	100000	300000
ELOY Christophe	1500	7500	15000
EVANGELISTA Christophe	1500	7500	15000
EYMARD Frederic	6000	30000	60000

FABRE Philippe	1500	7500	15000
FELIX Herve	6000	30000	60000
FERNANDEZ Christian	1500	7500	15000
FERNANDEZ Pierre	1500	7500	15000
FIORINO Anne-Marie	1500	7500	15000
FITTIPALDI Sabine	1500	7500	15000
FOLLETETE Lionel	1500	7500	15000
FONTAINE Jean-Albert	1500	7500	15000
FRANCESCHI Maxime	1500	7500	15000
FRATELLO Thomas	3000	15000	30000
GALBIS Jean-Pierre	1500	7500	15000
GALIAY Stephane	1500	7500	15000
GARENCE MALTAGLIATI Catherine	9000	45000	90000
GARGUILO Caroline	1500	7500	15000
GEHAN Sebastien	1500	7500	15000
GEIL Patrick	3000	15000	30000
GERMAIN Loic	1500	7500	15000
GIUSTI Gregory	1500	7500	15000
GLEYZE Philippe	3000	15000	30000
GODICHON Arnaud	1500	7500	15000
GOUYACHE Maurice	3000	15000	30000
GSELL Nathalie	3000	15000	30000
GUERIN Jean-Sebastien	3000	15000	30000
GUERINI Laetitia	1500	7500	15000
GUIBAL Lionel	1500	7500	15000
GUIGNARD Xavier	1500	7500	15000
HAJI Yann	1500	7500	15000
HARZI Sana	1500	7500	15000
HAÏDAR Sarah	1500	7500	15000
HEITZ Antoine	3000	15000	30000
HENROTTE Dany	1500	7500	15000
HERMEL Maeva	1500	7500	15000
IANNONE Sebastien	1500	7500	15000
IKHLEF Mohamed	1500	7500	15000
ILLY Lucas	1500	7500	15000
INTERNICOLA Sandy	1500	7500	15000
ISOARD Bernadette	1500	7500	15000
ISOARD Jacques	6000	30000	60000
ISSAOUI Amine	1500	7500	15000
JAEGER Joel	1500	7500	15000

JAVAUX Valerie	1500	7500	15000
JEDIDI Ismail	1500	7500	15000
JUDIC Pierre	1500	7500	15000
KERKOUR Abdenour	1500	7500	15000
KOHN Alexandra	1500	7500	15000
KOLODZIEJ Philippe	3000	15000	30000
LACOSTE Kevin	1500	7500	15000
LACUIRE Melanie	9000	45000	90000
LAGEAT Florence	6000	30000	60000
LAODICINA Antoinette	1500	7500	15000
LAY Frederic	1500	7500	15000
LEBON Mathilde	1500	7500	15000
LEGRAND Thierry	1500	7500	15000
LEONARDI Clementine	1500	7500	15000
LESPINASSE Caroline	3000	15000	30000
LESPINASSE Renaud	6000	30000	60000
LHEUREUX Olivier	3000	15000	30000
LOUBET Fanny	1500	7500	15000
LUNEL Fabien	3000	15000	30000
MAILLET Sebastien	1500	7500	15000
MANCHON Lois	1500	7500	15000
MANTIN Cyril	1500	7500	15000
MARANDO Salvatore	1500	7500	15000
MARTEAU Laurence	1500	7500	15000
MARTINEZ Franck	1500	7500	15000
MARTINI Damien	1500	7500	15000
MARTONE Cyril	1500	7500	15000
MASIA Julien	1500	7500	15000
MAYER Fabrice	1500	7500	15000
MAZOUZ Rachid	1500	7500	15000
MEKADMI Medhi	1500	7500	15000
MISTRAL VILLEGENTE Christiane	6000	30000	60000
MONZO Jimmy	1500	7500	15000
MORENO Jean	1500	7500	15000
MUSSOT Yann	3000	15000	30000
NALBONE Axel	3000	15000	30000
NEGREL Frederic	6000	30000	60000
NEHME Jade	1500	7500	15000
NICOLAS Stephane	3000	15000	30000
NIZZI Jean-Luc	1500	7500	15000

OLIVE Carole	1500	7500	15000
OUARET Katia	1500	7500	15000
OUERFELLI Mehdi	1500	7500	15000
OZOUX Frederique	6000	30000	60000
OZOUX-SAIPELE Olivia	1500	7500	15000
PALOSSE Jocelyne	1500	7500	15000
PANSBHAYA Tarik	1500	7500	15000
PASTOR Nathalie	1500	7500	15000
PAUVERT Pierre	1500	7500	15000
PELISSIER Christophe	1500	7500	15000
PEZZATINI--RIBOT Margaux	1500	7500	15000
PIGNARD Frederik	1500	7500	15000
PINON Philippe	1500	7500	15000
PIZZO Jean	1500	7500	15000
POITEVINEAU Francis	1500	7500	15000
POUGET Enzo	1500	7500	15000
RAMIRES Vincent	1500	7500	15000
RAUT Adeline	1500	7500	15000
REDOUANE Naouel	1500	7500	15000
REMACLE Pierre	1500	7500	15000
RICHARD Lina	1500	7500	15000
RINAUDO Philippe	1500	7500	15000
RIU HARDUIN Geraldine	1500	7500	15000
ROBBA Anne-Marie	1500	7500	15000
ROQUE Jean-Laurent	3000	15000	30000
ROUZAUD Cedric	1500	7500	15000
RUBI Mikael	1500	7500	15000
SAHRAOUI Karim	1500	7500	15000
SALES Jerome	9000	45000	90000
SALESSES Marina	1500	7500	15000
SARDELLI Didier	1500	7500	15000
SARROBERT FABRESSE Berengere	3000	15000	30000
SEMMACHE Quentin	1500	7500	15000
SIMON Alain	6000	30000	60000
SOUAB Fadoua	1500	7500	15000
STAUDT Sebastien	1500	7500	15000
TEILHARD Michel	1500	7500	15000
TELENA Marion	1500	7500	15000
TERRIBILE Denis	3000	15000	30000
TEXIER Romain	1500	7500	15000

THAMRI Zine	1500	7500	15000
THEROND Julien	1500	7500	15000
THIAVILLE Julien	1500	7500	15000
TORTORA Thierry	1500	7500	15000
TOUATI Mehdi	1500	7500	15000
VALENTIN Clement	1500	7500	15000
VALENTIN Lionel	3000	15000	30000
VALETTE Alexandre	3000	15000	30000
VERGNES Nicolas	1500	7500	15000
VIDAL Thomas	1500	7500	15000
VIGUIE Alexandre	1500	7500	15000
WEYMANN Romuald	1500	7500	15000
ZANETTI Jean-Daniel	3000	15000	30000

Annexe VI à la décision n° 2024/4 du 19 mars 2024 du directeur régional VIGOT Jean-Philippe
Liste des agents des douanes recevant délégation de signature

TRANSACTION « 421 » (contravention et délit douaniers)

Montant de l'amende : *Montant de l'amende n'excède pas*

Montant droits et taxes : *Montant des droits et taxes compromis n'excède pas*

Valeur des marchandises : *Montant de la valeur des marchandises de fraude n'excède pas*

Nom/prénom	Montant de l'amende	Montant droits et taxes	Valeur des marchandises
BARBAS BOUTET Solange	6000	30000	60000
BAUX Marielle	6000	30000	60000
BODIER Sonia	illimité	100000	300000
BORGHESI David	3000	15000	30000
BOYER Jean-Luc	9000	45000	90000
BRUNA David	3000	15000	30000
BULIARD Alexis	9000	45000	90000
CHEVOLEAU Nicolas	3000	15000	30000
COLOMBIER Pascal	3000	15000	30000
DE MEDEIROS Agnes	6000	30000	60000
DELARIEU Eric	3000	15000	30000
DHOBIE Nicolas	3000	15000	30000
DUFFAU Jean-Luc	3000	15000	30000
DUREL Stephane	illimité	100000	300000
EYMARD Frederic	6000	30000	60000
FELIX Herve	3000	15000	30000
FRATELLO Thomas	3000	15000	30000
GARENCE MALTAGLIATI Catherine	9000	45000	90000
GEIL Patrick	3000	15000	30000
GOUYACHE Maurice	3000	15000	30000
GSELL Nathalie	3000	15000	30000
GUERIN Jean-Sebastien	3000	15000	30000
HEITZ Antoine	3000	15000	30000
ISOARD Jacques	6000	30000	60000
KOLODZIEJ Philippe	3000	15000	30000
LACUIRE Melanie	9000	45000	90000
LAGEAT Florence	6000	30000	60000
LESPINASSE Renaud	3000	15000	30000
LUNEL Fabien	3000	15000	30000
MISTRAL VILLEGENTE Christiane	6000	30000	60000
MUSSOT Yann	3000	15000	30000
NEGREL Frederic	6000	30000	60000
NICOLAS Stephane	3000	15000	30000

OZOUX Frederique	6000	30000	60000
ROQUE Jean-Laurent	3000	15000	30000
SALES Jerome	9000	45000	90000
SARROBERT FABRESSE Berengere	3000	15000	30000
SIMON Alain	6000	30000	60000
TERRIBLE Denis	3000	15000	30000
VALETTE Alexandre	3000	15000	30000
ZANETTI Jean-Daniel	3000	15000	30000

Annexe VII à la décision n° 2024/4 du 19 mars 2024 du directeur régional VIGOT Jean-Philippe
Liste des agents des douanes recevant délégation de signature

PV « 420D », « 420 », « 421 » (contrefaçon)

Montant de l'amende : *Montant de l'amende n'excède pas*

Valeur des marchandises : *Montant de la valeur des marchandises de fraude n'excède pas*

Nom/prénom	Montant de l'amende	Valeur des marchandises
ADAMO Alain	1500	15000
AGULLO Pascal	1500	15000
AGULLO Sabine	1500	15000
ALPHAND Marien	1500	15000
ALSFASSER Samuel	1500	15000
AMIR Kamel	1500	15000
ANDOCHE Marie	1500	15000
ASCH Laura	1500	15000
AUBINAUD Patricia	1500	15000
AUGARDE Jean-Francois	1500	15000
BALLIAN Justine	1500	15000
BARBAS BOUTET Solange	6000	60000
BASSUEL Emmanuel	1500	15000
BAUX Marielle	6000	60000
BEHR Patrick	1500	15000
BELPAEME Guilhem	1500	15000
BEN SLAMA Yamin	1500	15000
BENHENDA Mehdi	1500	15000
BENLIAN Yann	1500	15000
BERARD Eric	1500	15000
BERGERON Damien	1500	15000
BERREHAIL Lamya	1500	15000
BIJON Manuel	1500	15000
BODIER Sonia	illimité	600000
BONNEROT Sylvain	1500	15000
BORGHESI David	3000	30000
BORREL Brandon	1500	15000
BOTELLA Loic	1500	15000
BOUMEDINE Soraya	1500	15000
BOYER Jean-Luc	9000	90000
BRAS Benedicte	1500	15000
BRAULT Olivier	1500	15000
BROUSSET Florence	3000	30000
BRUNA David	3000	30000

BULIARD Alexis	9000	90000
CAHIER Marine	1500	15000
CAVALLO Mathieu	1500	15000
CELLARIER Robin	1500	15000
CERUTTI Emilie	1500	15000
CEZARD Delphine	1500	15000
CHAPOUAND Sylvain	1500	15000
CHATAIGNERE Frederic	1500	15000
CHENE Frederic	1500	15000
CHEVOLEAU Nicolas	3000	30000
CLOSSET Jennifer	1500	15000
COLOMBIER Pascal	6000	60000
CUMIN Vincent	1500	15000
DAHAMNI Abdelkader	1500	15000
DARNIS Stephane	1500	15000
DE BACKER Nicolas	1500	15000
DE MEDEIROS Agnes	3000	30000
DEBBACHE Daoud	1500	15000
DECHAVANNE Sebastien	1500	15000
DELARIEU Eric	3000	30000
DELCAMBRE Jerome	1500	15000
DELLAC Mathieu	1500	15000
DENIS Vincent	1500	15000
DESCAMPS Remi	1500	15000
DESPOUY Romain	1500	15000
DETLING Betty	1500	15000
DHOBIE Nicolas	3000	30000
DO ROSARIO Abdou-Aziz	1500	15000
DOMINGUEZ Jean-Christophe	1500	15000
DOS SANTOS Fanny	1500	15000
DUFFAU Jean-Luc	3000	30000
DUFOUR Arnaud	1500	15000
DUISIT Nathalie	3000	30000
DUPUIS Guillaume	1500	15000
DUPUY Steven	1500	15000
DUREL Stephane	illimité	600000
ELOY Christophe	1500	15000
EVANGELISTA Christophe	1500	15000
EYMARD Frederic	6000	60000
FABRE Philippe	1500	15000

FELIX Herve	3000	30000
FERNANDEZ Christian	1500	15000
FERNANDEZ Pierre	1500	15000
FIORINO Anne-Marie	1500	15000
FITTIPALDI Sabine	1500	15000
FOLLETETE Lionel	1500	15000
FONTAINE Jean-Albert	1500	15000
FRANCESCHI Maxime	1500	15000
FRATELLO Thomas	3000	30000
GALBIS Jean-Pierre	1500	15000
GALIAY Stephane	1500	15000
GARENCE MALTAGLIATI Catherine	9000	90000
GARGUILO Caroline	1500	15000
GEHAN Sebastien	1500	15000
GEIL Patrick	3000	30000
GERMAIN Loic	1500	15000
GIUSTI Gregory	1500	15000
GLEYZE Philippe	3000	30000
GODICHON Arnaud	1500	15000
GOUYACHE Maurice	3000	30000
GSELL Nathalie	3000	30000
GUERIN Jean-Sebastien	3000	30000
GUERINI Laetitia	1500	15000
GUIBAL Lionel	1500	15000
GUIGNARD Xavier	1500	15000
HAJI Yann	1500	15000
HARZI Sana	1500	15000
HAÏDAR Sarah	1500	15000
HEITZ Antoine	3000	30000
HENROTTE Dany	1500	15000
HERMEL Maeva	1500	15000
IANNONE Sebastien	1500	15000
IKHLEF Mohamed	1500	15000
ILLY Lucas	1500	15000
INTERNICOLA Sandy	1500	15000
ISOARD Bernadette	1500	15000
ISOARD Jacques	6000	60000
ISSAOUI Amine	1500	15000
JAEGER Joel	1500	15000
JAVAUX Valerie	1500	15000

JEDIDI Ismail	1500	15000
JUDIC Pierre	1500	15000
KERKOUR Abdenour	1500	15000
KOHN Alexandra	1500	15000
KOLODZIEJ Philippe	3000	30000
LACOSTE Kevin	1500	15000
LACUIRE Melanie	9000	90000
LAGEAT Florence	6000	60000
LAODICINA Antoinette	1500	15000
LAY Frederic	1500	15000
LEBON Mathilde	1500	15000
LEGRAND Thierry	1500	15000
LEONARDI Clementine	1500	15000
LESPINASSE Caroline	3000	30000
LESPINASSE Renaud	3000	30000
LHEUREUX Olivier	3000	30000
LOUBET Fanny	1500	15000
LUNEL Fabien	1500	15000
MAILLET Sebastien	3000	30000
MANCHON Lois	1500	15000
MANTIN Cyril	1500	15000
MARANDO Salvatore	1500	15000
MARTEAU Laurence	1500	15000
MARTINEZ Franck	1500	15000
MARTINI Damien	1500	15000
MARTONE Cyril	1500	15000
MASIA Julien	1500	15000
MAYER Fabrice	1500	15000
MAZOUZ Rachid	1500	15000
MEKADMI Medhi	1500	15000
MISTRAL VILLEGENTE Christiane	6000	60000
MONZO Jimmy	1500	15000
MORENO Jean	1500	15000
MUSSOT Yann	3000	30000
NALBONE Axel	3000	30000
NEGREL Frederic	6000	60000
NEHME Jade	1500	15000
NICOLAS Stephane	3000	30000
NIZZI Jean-Luc	1500	15000
OLIVE Carole	1500	15000

OUARET Katia	1500	15000
OUERFELLI Mehdi	1500	15000
OZOUX Frederique	6000	60000
OZOUX-SAIPELE Olivia	1500	15000
PALOSSE Jocelyne	1500	15000
PANSBHAYA Tarik	1500	15000
PASTOR Nathalie	1500	15000
PAUVERT Pierre	1500	15000
PELISSIER Christophe	1500	15000
PEZZATINI--RIBOT Margaux	1500	15000
PIGNARD Frederik	1500	15000
PINON Philippe	1500	15000
PIZZO Jean	1500	15000
POITEVINEAU Francis	1500	15000
POUGET Enzo	1500	15000
RAMIRES Vincent	1500	15000
RAUT Adeline	1500	15000
REDOUANE Naouel	1500	15000
REMACLE Pierre	1500	15000
RICHARD Lina	1500	15000
RINAUDO Philippe	1500	15000
RIU HARDUIN Geraldine	1500	15000
ROBBA Anne-Marie	1500	15000
ROQUE Jean-Laurent	3000	30000
ROUZAUD Cedric	1500	15000
RUBI Mikael	1500	15000
SAHRAOUI Karim	1500	15000
SALES Jerome	9000	90000
SALESSES Marina	1500	15000
SARDELLI Didier	1500	15000
SARROBERT FABRESSE Berengere	3000	30000
SEMMACHE Quentin	1500	15000
SIMON Alain	6000	60000
SOUAB Fadoua	1500	15000
STAUDT Sebastien	1500	15000
TEILHARD Michel	1500	15000
TELENA Marion	1500	15000
TERRIBILE Denis	3000	30000
TEXIER Romain	1500	15000
THAMRI Zine	1500	15000

THEROND Julien	1500	15000
THIAVILLE Julien	1500	15000
TORTORA Thierry	1500	15000
TOUATI Mehdi	1500	15000
VALENTIN Clement	1500	15000
VALENTIN Lionel	3000	30000
VALETTE Alexandre	3000	30000
VERGNES Nicolas	1500	15000
VIDAL Thomas	1500	15000
VIGUIE Alexandre	1500	15000
WEYMANN Romuald	1500	15000
ZANETTI Jean-Daniel	3000	30000

Annexe VIII à la décision n° 2024/4 du 19 mars 2024 du directeur régional VIGOT Jean-Philippe
Liste des agents des douanes recevant délégation de signature

TRANSACTION « 421 » (contrefaçon)

Montant de l'amende : *Montant de l'amende n'excède pas*

Valeur des marchandises : *Montant de la valeur des marchandises de fraude n'excède pas*

Nom/prénom	Montant de l'amende	Valeur des marchandises
BARBAS BOUTET Solange	6000	60000
BAUX Marielle	6000	60000
BODIER Sonia	illimité	600000
BORGHESI David	3000	30000
BOYER Jean-Luc	9000	30000
BROUSSET Florence	3000	30000
BRUNA David	3000	30000
BULIARD Alexis	9000	90000
CHEVOLEAU Nicolas	3000	30000
COLOMBIER Pascal	3000	30000
DE MEDEIROS Agnes	6000	60000
DELARIEU Eric	3000	30000
DHOBIE Nicolas	3000	30000
DUFFAU Jean-Luc	3000	30000
DUREL Stephane	illimité	600000
EYMARD Frederic	6000	60000
FELIX Herve	6000	60000
FRATELLO Thomas	3000	30000
GARENCE MALTAGLIATI Catherine	9000	90000
GEIL Patrick	3000	30000
GOUYACHE Maurice	3000	30000
GSELL Nathalie	3000	30000
GUERIN Jean-Sebastien	3000	30000
HEITZ Antoine	3000	30000
ISOARD Jacques	6000	60000
KOLODZIEJ Philippe	3000	30000
LACUIRE Melanie	9000	90000
LAGEAT Florence	6000	60000
LESPINASSE Renaud	6000	60000
LUNEL Fabien	3000	30000
MISTRAL VILLEGENTE Christiane	6000	60000
MUSSOT Yann	3000	30000
NEGREL Frederic	6000	60000

NICOLAS Stephane	3000	30000
OZOUX Frederique	6000	60000
ROQUE Jean-Laurent	3000	30000
SALES Jerome	9000	90000
SARROBERT FABRESSE Berengere	3000	30000
SIMON Alain	6000	60000
TERRIBILE Denis	3000	30000
VALETTE Alexandre	3000	30000
ZANETTI Jean-Daniel	3000	30000

Annexe IX à la décision n° 2024/4 du 19 mars 2024 du directeur régional VIGOT Jean-Philippe
Liste des agents des douanes recevant délégation de signature

PV « 420D », « 420 », « 421 » (argent liquide)

Montant de l'amende : *Montant de l'amende n'excède pas*

Argent liquide: *les espèces (billets et pièces), les instruments négociables au porteur (chèque de voyage, chèques, billets à ordre, mandats), les marchandises servant de réserve de valeur très liquide (l'or), les cartes pré payées n'excède pas*

Nom/prénom	Montant de l'amende	Argent liquide
ADAMO Alain	6000	20000
AGULLO Pascal	6000	20000
AGULLO Sabine	6000	20000
ALPHAND Marien	6000	20000
ALSFASSER Samuel	6000	20000
AMIR Kamel	6000	20000
ANDOCHE Marie	6000	20000
ASCH Laura	6000	20000
AUBINAUD Patricia	6000	20000
AUGARDE Jean-Francois	6000	20000
BALLIAN Justine	6000	20000
BARBAS BOUTET Solange	10000	30000
BASSUEL Emmanuel	6000	20000
BAUX Marielle	10000	30000
BEHR Patrick	6000	20000
BELPAEME Guilhem	6000	20000
BEN SLAMA Yamin	6000	20000
BENHENDA Mehdi	6000	20000
BENLIAN Yann	6000	20000
BERARD Eric	6000	20000
BERGERON Damien	6000	20000
BERREHAIL Lamyia	6000	20000
BIJON Manuel	6000	20000
BODIER Sonia	illimité	300000
BONNEROT Sylvain	6000	20000
BORGHESI David	10000	30000
BORREL Brandon	6000	20000
BOTELLA Loic	6000	20000
BOUMEDINE Soraya	6000	20000
BOYER Jean-Luc	20000	60000
BRAS Benedicte	6000	20000
BRAULT Olivier	6000	20000
BROUSSET Florence	6000	20000

BRUNA David	10000	30000
BULIARD Alexis	20000	60000
CAHIER Marine	6000	20000
CAVALLO Mathieu	6000	20000
CELLARIER Robin	6000	20000
CERUTTI Emilie	6000	20000
CEZARD Delphine	6000	20000
CHAPOUAND Sylvain	6000	20000
CHATAIGNERE Frederic	6000	20000
CHENE Frederic	6000	20000
CHEVOLEAU Nicolas	10000	30000
CLOSSET Jennifer	6000	20000
COLOMBIER Pascal	10000	30000
CUMIN Vincent	6000	20000
DAHAMNI Abdelkader	6000	20000
DARNIS Stephane	6000	20000
DE BACKER Nicolas	6000	20000
DE MEDEIROS Agnes	10000	30000
DEBBACHE Daoud	6000	20000
DECHAVANNE Sebastien	6000	20000
DELARIEU Eric	10000	30000
DELCAMBRE Jerome	6000	20000
DELLAC Mathieu	6000	20000
DENIS Vincent	6000	20000
DESCAMPS Remi	6000	20000
DESPOUY Romain	6000	20000
DETTLING Betty	6000	20000
DHOBIE Nicolas	10000	30000
DO ROSARIO Abdou-Aziz	6000	20000
DOMINGUEZ Jean-Christophe	6000	20000
DOS SANTOS Fanny	6000	20000
DUFFAU Jean-Luc	10000	30000
DUFOUR Arnaud	6000	20000
DUISIT Nathalie	10000	30000
DUPUIS Guillaume	6000	20000
DUPUY Steven	6000	20000
DUREL Stephane	illimité	300000
ELOY Christophe	6000	20000
EVANGELISTA Christophe	6000	20000
EYMARD Frederic	10000	30000

FABRE Philippe	6000	20000
FELIX Herve	10000	30000
FERNANDEZ Christian	6000	20000
FERNANDEZ Pierre	6000	20000
FIORINO Anne-Marie	6000	20000
FITTIPALDI Sabine	6000	20000
FOLLETETE Lionel	6000	20000
FONTAINE Jean-Albert	6000	20000
FRANCESCHI Maxime	6000	20000
FRATELLO Thomas	10000	30000
GALBIS Jean-Pierre	6000	20000
GALIAY Stephane	6000	20000
GARENCE MALTAGLIATI Catherine	20000	60000
GARGUILO Caroline	6000	20000
GEHAN Sebastien	6000	20000
GEIL Patrick	10000	30000
GERMAIN Loic	6000	20000
GIUSTI Gregory	6000	20000
GLEYZE Philippe	10000	30000
GODICHON Arnaud	6000	20000
GOUYACHE Maurice	10000	30000
GSELL Nathalie	10000	30000
GUERIN Jean-Sebastien	10000	30000
GUERINI Laetitia	6000	20000
GUIBAL Lionel	6000	20000
GUIGNARD Xavier	6000	20000
HAJI Yann	6000	20000
HARZI Sana	6000	20000
HAÏDAR Sarah	6000	20000
HEITZ Antoine	10000	30000
HENROTTE Dany	6000	20000
HERMEL Maeva	6000	20000
IANNONE Sebastien	6000	20000
IKHLEF Mohamed	6000	20000
ILLY Lucas	6000	20000
INTERNICOLA Sandy	6000	20000
ISOARD Bernadette	6000	20000
ISOARD Jacques	10000	30000
ISSAOUI Amine	6000	20000
JAEGER Joel	6000	20000

JAVAUX Valerie	6000	20000
JEDIDI Ismail	6000	20000
JUDIC Pierre	6000	20000
KERKOUR Abdenour	6000	20000
KOHN Alexandra	6000	20000
KOLODZIEJ Philippe	10000	30000
LACOSTE Kevin	6000	20000
LACUIRE Melanie	20000	60000
LAGEAT Florence	10000	30000
LAODICINA Antoinette	6000	20000
LAY Frederic	6000	20000
LEBON Mathilde	6000	20000
LEGRAND Thierry	6000	20000
LEONARDI Clementine	6000	20000
LESPINASSE Caroline	10000	30000
LESPINASSE Renaud	10000	30000
LHEUREUX Olivier	10000	30000
LOUBET Fanny	6000	20000
LUNEL Fabien	6000	20000
MAILLET Sebastien	6000	20000
MANCHON Lois	6000	20000
MANTIN Cyril	6000	20000
MARANDO Salvatore	6000	20000
MARTEAU Laurence	6000	20000
MARTINEZ Franck	6000	20000
MARTINI Damien	6000	20000
MARTONE Cyril	6000	20000
MASIA Julien	6000	20000
MAYER Fabrice	6000	20000
MAZOUZ Rachid	6000	20000
MEKADMI Medhi	6000	20000
MISTRAL VILLEGENTE Christiane	10000	30000
MONZO Jimmy	6000	20000
MORENO Jean	6000	20000
MUSSOT Yann	10000	30000
NALBONE Axel	10000	30000
NEGREL Frederic	10000	30000
NEHME Jade	6000	20000
NICOLAS Stephane	10000	30000
NIZZI Jean-Luc	6000	20000

OLIVE Carole	6000	20000
OUARET Katia	6000	20000
OUERFELLI Mehdi	6000	20000
OZOUX Frederique	10000	30000
OZOUX-SAIPELE Olivia	6000	20000
PALOSSE Jocelyne	6000	20000
PANSBHAYA Tarik	6000	20000
PASTOR Nathalie	6000	20000
PAUVERT Pierre	6000	20000
PELISSIER Christophe	6000	20000
PEZZATINI--RIBOT Margaux	6000	20000
PIGNARD Frederik	6000	20000
PINON Philippe	6000	20000
PIZZO Jean	6000	20000
POITEVINEAU Francis	6000	20000
POUGET Enzo	6000	20000
RAMIRES Vincent	6000	20000
RAUT Adeline	6000	20000
REDOUANE Naouel	6000	20000
REMACLE Pierre	6000	20000
RICHARD Lina	6000	20000
RINAUDO Philippe	6000	20000
RIU HARDUIN Geraldine	6000	20000
ROBBA Anne-Marie	6000	20000
ROQUE Jean-Laurent	10000	30000
ROUZAUD Cedric	6000	20000
RUBI Mikael	6000	20000
SAHRAOUI Karim	6000	20000
SALES Jerome	20000	60000
SALESSES Marina	6000	20000
SARDELLI Didier	6000	20000
SARROBERT FABRESSE Berengere	10000	30000
SEMMACHE Quentin	6000	20000
SIMON Alain	10000	30000
SOUAB Fadoua	6000	20000
STAUDT Sebastien	6000	20000
TEILHARD Michel	6000	20000
TELENA Marion	6000	20000
TERRIBILE Denis	10000	30000
TEXIER Romain	6000	20000

THAMRI Zine	6000	20000
THEROND Julien	6000	20000
THIAVILLE Julien	6000	20000
TORTORA Thierry	6000	20000
TOUATI Mehdi	6000	20000
VALENTIN Clement	6000	20000
VALENTIN Lionel	10000	30000
VALETTE Alexandre	10000	30000
VERGNES Nicolas	6000	20000
VIDAL Thomas	6000	20000
VIGUIE Alexandre	6000	20000
WEYMANN Romuald	6000	20000
ZANETTI Jean-Daniel	10000	30000

Annexe X à la décision n° 2024/4 du 19 mars 2024 du directeur régional VIGOT Jean-Philippe
Liste des agents des douanes recevant délégation de signature

TRANSACTION « 421 » (argent liquide)

Montant de l'amende : *Montant de l'amende n'excède pas*

Argent liquide: *les espèces (billets et pièces), les instruments négociables au porteur (chèque de voyage, chèques, billets à ordre, mandats), les marchandises servant de réserve de valeur très liquide (l'or), les cartes pré payées n'excède pas*

Nom/prénom	Montant de l'amende	Argent liquide
BARBAS BOUTET Solange	10000	30000
BODIER Sonia	illimité	300000
BORGHESI David	10000	30000
BOYER Jean-Luc	20000	60000
BROUSSET Florence	10000	30000
BRUNA David	10000	30000
BULIARD Alexis	20000	60000
CHEVOLEAU Nicolas	10000	30000
COLOMBIER Pascal	10000	30000
DE MEDEIROS Agnes	20000	60000
DELARIEU Eric	10000	30000
DHOBIE Nicolas	10000	30000
DUFFAU Jean-Luc	10000	30000
DUREL Stephane	illimité	300000
EYMARD Frederic	10000	30000
FELIX Herve	10000	30000
FRATELLO Thomas	10000	30000
GARENCE MALTAGLIATI Catherine	20000	60000
GEIL Patrick	10000	30000
GOUYACHE Maurice	10000	30000
GSELL Nathalie	10000	30000
GUERIN Jean-Sebastien	10000	30000
HEITZ Antoine	10000	30000
ISOARD Jacques	20000	60000
LACUIRE Melanie	20000	60000
LAGEAT Florence	20000	60000
LESPINASSE Renaud	10000	30000
LUNEL Fabien	10000	30000
MISTRAL VILLEGENTE Christiane	20000	60000
MUSSOT Yann	10000	30000
NEGREL Frederic	10000	30000
NICOLAS Stephane	10000	30000
ROQUE Jean-Laurent	10000	30000

SALES Jerome	20000	60000
SARROBERT FABRESSE Berengere	10000	30000
SIMON Alain	20000	60000
TERRIBILE Denis	10000	30000
VALETTE Alexandre	10000	30000
ZANETTI Jean-Daniel	10000	30000

Préfecture des Bouches-du-Rhone

13-2024-03-19-00009

Arrêté du 19 mars 2024

portant ouverture d un recrutement contractuel
de travailleur handicapé pour l accès au grade
d adjoint administratif principal de 2ème classe
de l intérieur et de l outre-mer

Arrêté du 19 mars 2024

portant ouverture d'un recrutement contractuel de travailleur handicapé pour l'accès au grade d'adjoint administratif principal de 2ème classe de l'intérieur et de l'outre-mer

Le Préfet de la région Provence-Alpes-Côte-d'Azur
Préfet de la zone de défense et de sécurité sud
Préfet des Bouches-du-Rhône

Vu la loi n° 83-634 du 13 juillet 1983 portant droits et obligations des fonctionnaires, ensemble la loi n° 84-16 du 11 janvier 1984 modifiée portant dispositions statutaires, relatives à la Fonction Publique de l'Etat, modifiée ;

Vu le décret n°95-979 du 25 août 1995 modifié relatif au recrutement des travailleurs handicapés dans la fonction publique pris pour l'application de l'article 27 de la loi n° 84-16 du 11 janvier 1984 portant dispositions statutaires relatives à la fonction publique de l'État ;

Vu le décret n° 2002-1228 du 29 septembre 2005 relatif à l'organisation des carrières de fonctionnaires de catégorie C modifié par le décret n°2006-1458 du 27 novembre 2006 ;

Vu le décret n° 2006-1760 du 23 décembre 2006 relatif aux dispositions statutaires communes applicables aux corps d'adjoints administratifs des administrations de l'Etat ;

Vu l'arrêté du 19 octobre 2018 portant délégation de pouvoir en matière de recrutement et de gestion des personnels administratifs du ministère de l'intérieur ;

Vu le message ministériel du 14 février 2024 portant autorisation de recrutement au titre de l'année 2024 pour le corps des adjoints administratifs ;

Vu l'arrêté du 19 février 2024 fixant le nombre et la répartition géographique des postes offerts au titre de l'année 2024 aux concours externe et interne pour le recrutement d'adjoints administratifs principaux de 2e classe de l'intérieur et de l'outre-mer ;

Vu l'arrêté préfectoral du 11 septembre 2023 portant délégation de signature et d'ordonnancement secondaire à Monsieur Cyrille LE VELY, Secrétaire Général de la Préfecture des Bouches-du-Rhône ;

Sur proposition du secrétaire général de la préfecture des Bouches-du-Rhône, chef lieu de la région Provence-Alpes-Côte-d'Azur ;

A R R Ê T E

Article 1 : Un recrutement contractuel pour l'accès au grade d'adjoint administratif principal de seconde classe de l'intérieur et de l'outre-mer est ouvert en vue de pourvoir **un poste** à la Sous-préfecture d'Istres.

Article 2 : Peuvent faire acte de candidature, sans condition de diplôme, les personnes titulaires d'une reconnaissance de la qualité de travailleur handicapé en cours de validité à la clôture des inscriptions.

Article 3 : Les dossiers de candidature sont constitués des pièces suivantes :

- reconnaissance de la qualité de travailleur handicapé
- curriculum vitae
- lettre de motivation
- copie carte nationale d'identité en cours de validité

Ils seront transmis à l'adresse suivante :

Préfecture des Bouches-du-Rhône
SGC/SRH/MDRH
Unité concours
Place Félix Baret
13282 Marseille Cedex 06

Article 4 : La clôture des inscriptions est fixée au **vendredi 19 avril 2024**, le cachet de la poste faisant foi.

Article 5 : Les candidatures reçues feront l'objet d'un examen par une commission de sélection. Seuls les candidats présélectionnés après examen des candidatures seront convoqués à l'entretien de sélection.

Article 6 : Les candidats sélectionnés seront recrutés par contrat de droit public.

Au terme du contrat, l'appréciation de l'aptitude professionnelle de l'agent par l'autorité disposant du pouvoir de nomination est effectuée au vu du dossier de l'intéressé et après un entretien de celui-ci avec un jury organisé par l'administration chargée du recrutement.

I. - Si l'agent est déclaré apte à exercer les fonctions, l'autorité administrative ayant pouvoir de nomination procède à sa titularisation après avis de la commission administrative paritaire du corps concerné.

Lors de la titularisation, la période accomplie en tant qu'agent contractuel est prise en compte dans les conditions prévues pour une période équivalente de stage par le statut particulier.

Lors de la titularisation, l'agent est affecté dans l'emploi pour lequel il a été recruté comme agent non titulaire.

II. - Si l'agent, sans s'être révélé inapte à exercer ses fonctions, n'a pas fait la preuve de capacités professionnelles suffisantes, l'autorité administrative ayant pouvoir de nomination prononce le renouvellement du contrat pour la période prévue à l'article 27 de la loi du 11 janvier 1984 susvisée, après avis de la commission administrative paritaire du corps au sein duquel l'agent a vocation à être titularisé.

Une évaluation des compétences de l'intéressé est effectuée de façon à favoriser son intégration professionnelle.

Si l'appréciation de l'aptitude de l'agent ne permet pas d'envisager qu'il puisse faire preuve de capacités professionnelles suffisantes dans le corps dans lequel il a vocation à être titularisé, le renouvellement du contrat peut être prononcé, après avis de la commission administrative paritaire de ce corps, en vue d'une titularisation éventuelle dans un corps de niveau hiérarchique inférieur.

Si l'appréciation de l'aptitude de l'agent ne permet pas d'envisager qu'il puisse faire preuve de capacités professionnelles suffisantes, le contrat n'est pas renouvelé, après avis de la commission administrative paritaire du corps concerné. L'intéressé peut bénéficier des allocations d'assurance chômage en application de l'article L. 351-12 du code du travail.

Article 7 : Le secrétaire général de la préfecture des Bouches-du-Rhône est chargé de l'exécution du présent arrêté.

Fait à Marseille, le 19 mars 2024

Pour le préfet et par délégation
le Secrétaire général

SIGNÉ

Cyrille LE VELY

Conformément aux dispositions de l'article R,421-1 et suivants du code de justice administrative, cet arrêté peut faire l'objet d'un recours contentieux devant le tribunal administratif, dans un délai de deux mois courant à compter de sa notification. La juridiction administrative compétente peut-être saisie par l'application Télérecours citoyens accessible à partir du site www.telerecours.fr

Préfecture des Bouches-du-Rhone

13-2024-03-18-00003

Arrêté portant agrément N° DPT13-2024-001
délivré à la

Société SAS ALPILLES SERVICES
ASSAINISSEMENT

pour réaliser l'activité de vidange et de prise en charge du transport jusqu'au lieu d'élimination des matières extraites des installations d'assainissement non collectif



**PRÉFET
DES BOUCHES-
DU-RHÔNE**

*Liberté
Égalité
Fraternité*

**Direction de la Citoyenneté,
de la Légalité et de l'Environnement**

**Bureau des Installations et Travaux
Réglementés pour la Protection des Milieux**
Affaire suivie par : Leïla FETATMIA
Tél : 04.84.35.42.66.
leila.fetatmia@bouches-du-rhone.gouv.fr

**Arrêté portant agrément N° DPT13-2024-001 délivré à la
Société SAS ALPILLES SERVICES ASSAINISSEMENT
pour réaliser l'activité de vidange et de prise en charge du transport jusqu'au lieu d'élimination
des matières extraites des installations d'assainissement non collectif**

VU le code de l'environnement notamment ses articles R.211-25 à R.211-45 et R.214-5,

VU le code général des collectivités territoriales notamment son article L.2224-8,

VU le code de la santé publique notamment son article L.1331-1-1,

VU l'arrêté interministériel du 7 septembre 2009 définissant les modalités d'agrément des personnes réalisant les vidanges et prenant en charge le transport et l'élimination des matières extraites des installations d'assainissement non collectif,

VU l'arrêté interministériel du 3 décembre 2010 modifiant l'arrêté du 7 septembre 2009 définissant les modalités d'agrément des personnes réalisant les vidanges et prenant en charge le transport et l'élimination des matières extraites des installations d'assainissement non collectif,

VU la demande d'agrément présentée par la Société SAS ALPILLES SERVICES ASSAINISSEMENT situé 6, rue des Pommiers – 13520 MAUSSANE-LES-ALPILLES dans le département des Bouches-du-Rhône, pour réaliser les vidanges des installations d'assainissement non collectif,

VU le dossier annexé à la demande et complété le 28 février 2024,

VU l'avis favorable du Directeur Départemental des Territoires et de la Mer des Bouches-du-Rhône en date du 4 mars 2024,

CONSIDERANT que le dossier de demande d'agrément est complet et régulier,

SUR PROPOSITION du Secrétaire Général de la Préfecture des Bouches-du-Rhône,

ARRÊTE

Article premier : Objet de l'agrément

L'établissement situé 6, rue des Pommiers – 13520 MAUSSANE-LES-ALPILLES de la Société SAS ALPILLES SERVICES ASSAINISSEMENT (numéro SIRET 980 644 231 00014) est agréé sous le numéro N° DPT13-2024-001 pour réaliser les vidanges des installations d'assainissement non collectif.

.../...

Place Félix Baret - CS 80001 – 13282 Marseille Cedex 06 -
Téléphone : 04.84.35.40.00
www.bouches-du-rhone.gouv.fr

L'agrément est accordé pour une durée de dix ans à compter de la notification du présent arrêté.

Une copie du présent arrêté doit être conservée à bord de chaque véhicule, afin de pouvoir être présentée en cas de contrôle.

Article 2 : Filières d'élimination

L'agrément est accordé pour une quantité maximale annuelle de matière de 100 m³.

La filière d'élimination est la suivante, à partir du moment où il existe une convention de dépotage entre la personne agréée et la personne responsable de la filière d'élimination :

Filière d'élimination	Volume maximal admissible	Convention de dépotage	
		Date d'effet	Durée
Système d'assainissement de Marseille (vidoir Géolide et vidoir Mirabeau)	Pas de limite	26 février 2024	1 an renouvelable par tacite reconduction

Article 3 : Obligations

La Société SAS ALPILLES SERVICES ASSAINISSEMENT est tenue, dans les activités pour lesquelles elle est agréée, de satisfaire à toutes les obligations mentionnées dans l'arrêté interministériel du 7 septembre 2009 modifié susvisé, sous peine de restriction, de suspension, de modification ou de retrait de l'agrément selon les modalités prévues à l'article 6 du même arrêté.

Article 4 : Modification d'agrément

La personne agréée fait connaître dès que possible au préfet toute modification ou projet de modification affectant un des éléments de la demande définis aux points 4° et 5° de l'annexe I de l'arrêté interministériel du 7 septembre 2009 modifié, en particulier lorsque cette modification concerne ses filières d'élimination des matières de vidange.

Elle sollicite, sur la base des informations transmises, une modification des conditions de son agrément. La personne agréée poursuit son activité jusqu'à ce que la décision préfectorale lui soit notifiée.

Article 5 : Articulation avec les autres réglementations

Le présent agrément ne se substitue pas aux autorisations administratives dont la Société SAS ALPILLES SERVICES ASSAINISSEMENT doit être pourvue dans le cadre des réglementations existantes. Le titulaire de l'agrément reste pleinement responsable de son exploitation dans les conditions définies par les lois et réglementations en vigueur.

Article 6 : Modalités demande de renouvellement d'agrément

S'il souhaite en obtenir le renouvellement et six mois au moins avant l'expiration de la validité de l'agrément, le vidangeur transmet, dans les formes prévues à l'article 5 de l'arrêté interministériel du 7 septembre 2009 modifié susvisé, un nouveau dossier de demande d'agrément.

Article 7 : Devenir des matières de vidange

La Société SAS ALPILLES SERVICES ASSAINISSEMENT est tenue de respecter les obligations mentionnées à l'article 9 de l'arrêté interministériel du 7 septembre 2009 modifié concernant le devenir des matières de vidange dont elle a pris la charge.

Article 8 : Publication et information des tiers

Le présent arrêté est publié au Recueil des Actes Administratifs de la Préfecture des Bouches-du-Rhône.

La liste des personnes agréées est publiée sur le site Internet des services de l'Etat dans le département des Bouches-du-Rhône.

Article 9 : Voies et délais de recours

Conformément à l'article R.421-1 du code de justice administrative, la présente décision peut faire l'objet d'un recours devant la juridiction administrative compétente dans les deux mois à partir de sa notification ou de sa publication.

Dans le même délai de deux mois, le bénéficiaire peut présenter un recours gracieux. Le silence gardé par l'administration pendant plus de deux mois sur la demande de recours gracieux emporte décision implicite de rejet de cette demande conformément à l'article R.421-2 du code de justice administrative.

La juridiction administrative compétente peut être saisie par l'application Télérecours citoyens accessible à partir du site : www.telerecours.fr

Article 10 : Exécution

Monsieur le Secrétaire Général de la Préfecture,
Madame la Sous-Préfète d'Arles,
Monsieur le Directeur Départemental des Territoires et de la Mer des Bouches-du-Rhône,
Monsieur le Directeur Régional de l'Environnement, de l'Aménagement et du Logement PACA,
Monsieur le Chef du Service Départemental de l'Office Français de la Biodiversité,
Monsieur le Directeur Départemental des Services d'Incendie et de Secours,
Monsieur le Commandant du Bataillon des Marins Pompiers de Marseille,

et toutes autorités de police et de gendarmerie sont chargés, chacun en ce qui le concerne, de l'exécution du présent arrêté, dont copie sera :

- notifiée à la Société SAS ALPILLES SERVICES ASSAINISSEMENT,
- transmise à toutes fins utiles à la Société d'Exploitation du Réseau d'Assainissement de Marseille Métropole (SERAMM) ainsi qu'à la Métropole d'Aix-Marseille Provence,
- transmise pour information à la Direction Départementale des Territoires de Vaucluse, la Direction Départementale des Territoires et de la Mer du Gard ainsi qu'à la Délégation de l'Agence de l'Eau de Marseille.

Marseille, le 18 mars 2024

Pour le Préfet
Le Secrétaire Général

Signé

Cyrille LE VELY

Préfecture des Bouches-du-Rhone

13-2024-03-19-00006

Arrêté préfectoral portant modification de la
composition de la
Commission Locale de l'Eau du schéma
d'aménagement
et de gestion des eaux du bassin versant de l' Arc
fixée par l' arrêté préfectoral n° 33-2021 CO du
16 février 2021

**Bureau des Installations et Travaux
Réglementés pour la Protection des Milieux**

Affaire suivie par : Christine HERBAUT
Tél: 04.84.35.42.65.
christine.herbaut@bouches-du-rhone.gouv.fr

N°20-2024 CO

Marseille, le 19 mars 2024

**Arrêté préfectoral portant modification de la composition de la
Commission Locale de l'Eau du schéma d'aménagement
et de gestion des eaux du bassin versant de l'Arc
fixée par l'arrêté préfectoral n° 33-2021 CO du 16 février 2021**

VU le code de l'environnement et notamment les articles L.212-4 et R.212-26 à R.212-34 ;

VU le Schéma Directeur d'Aménagement et de Gestion des eaux du bassin Rhône Méditerranée approuvé par le préfet coordonnateur de bassin le 21 mars 2022 ;

VU l'arrêté inter-préfectoral n° 94-277 du 21 octobre 1994 modifié délimitant le périmètre hydrographique du schéma d'aménagement et de gestion des eaux (SAGE) sur le bassin versant de l'Arc et désignant le préfet des Bouches-du-Rhône responsable de la procédure ;

VU l'arrêté inter-préfectoral n° 96-68 du 23 avril 1996 instituant la Commission Locale de l'Eau (CLE) du schéma d'aménagement et de gestion des eaux du bassin versant de l'Arc ;

VU l'arrêté préfectoral n° 33-2021 CO du 16 février 2021 portant renouvellement de la composition de la Commission Locale de l'Eau du schéma d'aménagement et de gestion des eaux du bassin versant de l'Arc, modifié par les arrêtés préfectoraux n° 80-2021 CO du 22 avril 2021, n° 17-2022 CO du 11 février 2022, n° 34-2022 CO du 3 mars 2022, n° 91-2022 CO du 31 mai 2022 et n° 126-2023 CO du 20 octobre 2023 ;

VU la délibération n° 24/06 du 28 février 2024 du comité syndical de l'EPAGE Menelik portant désignation d'un nouveau représentant au sein de la Commission Locale de l'Eau du SAGE du bassin versant de l'Arc ;

VU la délibération n° 2024_2_6 du 14 mars 2024 du conseil municipal de la commune de la Fare les Oliviers portant désignation d'un nouveau représentant au sein de la Commission Locale de l'Eau du SAGE du bassin versant de l'Arc ;

CONSIDÉRANT que le décès de M. Olivier GUIROU, maire de la commune de La Fare les Oliviers, survenu le 22 janvier 2024, entraîne la vacance définitive du siège qu'il occupait au sein de la Commission Locale de l'Eau du schéma d'aménagement et de gestion des eaux du bassin versant de l'Arc ; qu'il convient, par conséquent, de prendre en compte les désignations de nouveaux représentants ;

CONSIDÉRANT qu'il y a lieu d'arrêter la nouvelle composition de cette commission ;

.../...

ARRÊTE

ARTICLE 1 : Composition de la commission locale de l'eau

L'article 1 de l'arrêté préfectoral n° 33-2021 CO du 16 février 2021 portant renouvellement de la composition de la Commission Locale de l'Eau du schéma d'aménagement et de gestion des eaux du bassin versant de l'Arc, composée de 38 membres répartis en trois collèges, est modifiée comme suit :

1 – Collège des représentants des collectivités territoriales et de leurs groupements, et des établissements publics locaux (21 membres)

- Représentant du Conseil Régional Provence-Alpes-Côte d'Azur

- Monsieur Georges CRISTIANI, Conseiller Régional

- Représentants des Conseils Départementaux

Département des Bouches-du-Rhône

- Monsieur Didier RÉAULT, Vice-Président

Département du Var

- Monsieur Stéphane ARNAUD, Conseiller départemental

- Représentants des communes

Département des Bouches-du-Rhône

Aix-en-Provence

- Monsieur Stéphane PAOLI, Conseiller Municipal

Berre l'Étang

- Monsieur Thierry AGNELLO, Conseiller Municipal

Bouc Bel Air

- Monsieur Dominique BIÈCHE, Conseiller Municipal

Cabriès

- Madame Danielle CAUHAPE, Adjointe au Maire

Eguilles

- Monsieur Frédéric ROUSSEAU, Conseiller Municipal

Gardanne

- Monsieur Alain GIUSTI, Adjoint au Maire

La Fare-Les-Oliviers

- Madame Céline DELOUS, Conseillère Municipale

Rousset

- Monsieur Bernard DIANA, Conseiller Municipal

Saint-Marc Jaumegarde

- Madame Agnès PEYRONNET, Conseillère Municipale

Simiane-Collongue

- Madame Isabelle CAUET, Conseillère Municipale

Trets

- Monsieur Jean-Christophe SOLA, Adjoint au Maire

Velaux

- Monsieur Albert MARREL, Adjoint au Maire

Département du Var :

Pourrières

- Madame Magali PELISSIER, Adjointe au Maire

Pourcieux

- Monsieur Gilles-Olivier PAYAN, Adjoint au Maire

- **Représentant des établissements publics de coopération intercommunale**

Établissement Public d'Aménagement et de Gestion des Eaux (EPAGE) Menelik

- Monsieur Joël YERPEZ, Adjoint au Maire de la commune de la Fare les Oliviers

Syndicat Mixte GIPREB

- Monsieur le Président ou son représentant

Communauté d'Agglomération de la Provence Verte

- Monsieur Claude PORZIO, Conseiller Communautaire

Métropole d'Aix-Marseille-Provence

- Monsieur Frédéric GUINIERI, Conseiller Métropolitain

2 – Collège des représentants des usagers, des propriétaires fonciers, des organisations professionnelles et des associations concernées (10 membres)

Représentante de la Chambre de Commerce et d'Industrie Aix Marseille Provence (CCIAMP)

- Madame Sandra GALISSOT

Représentant de la Chambre d'Agriculture des Bouches-du-Rhône

- Monsieur le Président de la Chambre d'Agriculture des Bouches-du-Rhône ou son représentant

Représentant de la Fédération Départementale des Chasseurs des Bouches-du-Rhône

- Monsieur Michel BRUCHON, Directeur

Représentant de la Fédération des Bouches-du-Rhône de Pêche et de Protection du Milieu Aquatique

- Monsieur Jean-Louis BERIDON, Vice-Président

Représentant de la Fédération Départementale des Syndicats d'Exploitants Agricoles des Bouches-du-Rhône

- Monsieur Thierry ROBERT

Représentant de la Fédération des Bouches-du-Rhône de France Nature Environnement (FNE 13)

- Monsieur Richard HARDOUIN, Président

Représentante de l'Union Fédérale des Consommateurs (U.F.C.) Que Choisir

- Madame Françoise COLARD

Représentant du Comité de défense des Intérêts et de la Qualité de la vie des millois (CIQ Millois)

- Monsieur Philippe KLEIN

Représentant de la Société du Canal de Provence

- Monsieur Benoît MOREAU, Directeur du Développement

Représentant de l'association des Amis de Provence Énergie Citoyenne

- Monsieur le Président de l'association ou son représentant

3 – Collège des représentants de l'État et de ses établissements publics (7 membres)

Madame ou Monsieur

- le Préfet des Bouches-du-Rhône,
- le Préfet du Var,
- le Directeur Régional de l'Environnement, de l'Aménagement et du Logement Provence-Alpes-Côte d'Azur représentant le Préfet coordonnateur de Bassin Rhône-Méditerranée,
- le Directeur Départemental des Territoires et de la Mer des Bouches-du-Rhône,
- la Directrice de la délégation régionale de l'Agence de l'Eau Rhône Méditerranée Corse,
- le Directeur Général de l'Agence Régionale de Santé Provence Alpes Côte d'Azur,
- le Directeur interrégional PACA Corse de l'Office français de la biodiversité,

ou leurs représentants.

ARTICLE 2 : Durée du mandat des membres de la commission et modalités de représentation

La durée du mandat des membres de la commission locale de l'eau, autres que les représentants de l'État, est de six années à compter du 16 février 2021, date de signature de l'arrêté préfectoral portant renouvellement de la CLE.

Ils cessent d'en être membres s'ils perdent les fonctions en considération desquelles ils ont été désignés.

En cas d'empêchement, un membre peut donner mandat à un autre membre du même collège. Chaque membre ne peut recevoir qu'un seul mandat.

En cas de vacance pour quelque cause que ce soit du siège d'un membre de la commission, il est pourvu à son remplacement dans les conditions prévues pour sa désignation, dans un délai de deux mois à compter de cette vacance, pour la durée du mandat restant à courir.

Les fonctions de membre de la commission locale de l'eau sont gratuites.

ARTICLE 3 : Élection du président de la commission

Le président de la commission locale de l'eau est désigné par les membres du collège des représentants des collectivités territoriales et de leurs groupements et des établissements publics locaux, en leur sein.

ARTICLE 4 : Règles de fonctionnement

La commission locale de l'eau élabore ses règles de fonctionnement.

Elle se réunit au moins une fois par an, à l'initiative de son président. Le président fixe les dates et les ordres du jour des séances de la commission qui sont envoyés quinze jours avant la réunion.

Les délibérations de la commission sont prises à la majorité des voix des membres présents ou représentés, la voix du président étant prépondérante en cas de partage égal des voix.

Toutefois la commission ne peut valablement délibérer sur ses règles de fonctionnement ainsi que sur l'adoption, la modification et la révision du schéma d'aménagement et de gestion des eaux que si les deux tiers de ses membres sont présents ou représentés. Si ce quorum n'est pas atteint après une seconde convocation, la commission peut valablement délibérer quel que soit le nombre des membres présents ou représentés.

Les délibérations mentionnées à l'alinéa précédent doivent être adoptées à la majorité des deux tiers des membres présents ou représentés.

La commission locale de l'eau auditionne des experts en tant que de besoin ou à la demande de cinq au moins de ses membres.

La commission établit un rapport annuel sur ses travaux et orientations et sur les résultats et perspectives de la gestion des eaux dans le périmètre défini par l'arrêté pris en application de l'article R.212-26 ou de l'article R.212-27 du Code de l'environnement. Ce rapport est adopté en séance plénière et est transmis au préfet de chacun des départements intéressés, au préfet coordonnateur de bassin et au comité de bassin concernés.

Dans ses fonctions de comité de rivière, la commission locale de l'eau se réunit au moins une fois par an à l'initiative de son président. Elle établit chaque année le bilan des opérations réalisées dans le cadre de ce contrat et le programme des actions à effectuer au cours de l'année suivante.

ARTICLE 5 : Secrétariat de la commission

Le secrétariat de la commission est assuré par le Syndicat d'Aménagement du Bassin de l'Arc.

ARTICLE 6 : Compétences de la commission

La commission locale de l'eau du bassin versant de l'Arc est chargée de la révision et du suivi de l'application du schéma d'aménagement et de gestion des eaux du bassin versant de l'Arc.

Par ailleurs, elle fait fonction de comité de rivière pour le contrat de rivière s'inscrivant dans le périmètre du SAGE du bassin versant de l'Arc. À ce titre, elle pilote l'élaboration du contrat de rivière.

Une fois le contrat agréé par le président du comité de bassin et signé par le préfet du département au nom de l'État, la commission assurera le suivi de l'exécution du contrat de rivière. Elle pourra, le cas échéant, constituer des commissions thématiques élargies pour faciliter l'élaboration et le suivi de programmes de travaux. À ce titre, des comptes-rendus annuels lui seront présentés.

ARTICLE 7 : Publication et exécution

Le présent arrêté sera publié au recueil des actes administratifs des Préfectures des Bouches-du-Rhône et du Var.

Il sera mis en ligne sur le site internet www.gesteau.eaufrance.fr et sur le site internet des services de l'État dans les départements des Bouches-du-Rhône et du Var.

ARTICLE 8 : Voies et délais de recours

Le présent arrêté peut faire l'objet d'un recours contentieux formé devant le tribunal administratif de Marseille dans un délai de deux mois à compter de sa publication.

La juridiction administrative compétente peut également être saisie par l'application Télérecours citoyens accessible à partir du site www.telerecours.fr

ARTICLE 9 : Exécution

Les secrétaires généraux des préfectures des Bouches-du-Rhône et du Var sont chargés, chacun en ce qui le concerne, de l'exécution du présent arrêté dont une copie est adressée à chaque membre de la commission locale de l'eau.

Pour le Préfet
Le Secrétaire Général

signé

Cyrille LE VELLY

Sous préfecture de l'arrondissement d'Istres

13-2024-03-20-00001

Arrêté préfectoral n°2024-22 déclarant
l'abrogation de l'arrêté 2024-18 portant mise en
demeure de faire cesser la mise à disposition aux
fins d'habitation du local, sis bis rue de la pierre
du Pebro à Istres (13800)



ARRÊTÉ PRÉFECTORAL N° 2024 – 22

**Déclarant l'abrogation de l'arrêté préfectoral n° 2014-18 en date du 3 avril 2014 portant mise en demeure de faire cesser la mise à disposition aux fins d'habitation du local situé 15 bis rue de la Pierre du Pebro 13800 ISTRES,
Parcelle cadastrale CP 93**

Le Préfet
de la Région Provence-Alpes-Côte d'Azur
Préfet de la zone de défense et de sécurité sud
Préfet des Bouches-du-Rhône

VU l'ordonnance n°2020 – 1146 du 16 septembre 2020 relative à l'harmonisation et à la simplification des polices des immeubles, locaux et installation et notamment son article 19 ;

VU le décret du n°2020 – 1711 du 24 décembre 2020 relatif à l'harmonisation et à la simplification des polices des immeubles, locaux et installations et notamment son article 7 ;

VU le Code de la santé publique, notamment les articles L.1331-22 à L.1331-30 dans leur version en vigueur jusqu'au 31 décembre 2020 et qui continuent à s'appliquer aux arrêtés d'insalubrité notifiés avant le 1^{er} janvier 2021 conformément à l'ordonnance susvisée ;

VU l'arrêté n° 13-2024-02-15-00001 du 15 février 2024 portant délégation de signature à Monsieur Régis PASSERIEUX, sous-préfet de l'arrondissement d'Istres ;

VU l'arrêté préfectoral n°2014 – 18 en date du 3 avril 2014 portant mise en demeure de faire cesser la mise à disposition aux fins d'habitation du local situé 15 bis rue de la Pierre du Pébro 13800 ISTRES ;

VU le rapport d'intervention n°2023000102 de la police municipale d'Istres en date du 2 février 2023 ;

CONSIDÉRANT que le local n'est plus aménagé à des fins d'habitation mais bien comme un garage ;

SUR PROPOSITION du directeur général de l'Agence régionale de santé de la région Provence-Alpes-Côte d'Azur ;

ARRÊTE

Article 1^{er} : Décision

L'arrêté préfectoral n°2014 – 18 en date du 3 avril 2014 portant mise en demeure de faire cesser la mise à disposition aux fins d'habitation du local situé 15 bis rue de la Pierre du Pébro 13800 ISTRES est abrogé.

Article 2 : Notification et affichage

Le présent arrêté est notifié aux propriétaires, M. GOVINDEN François et Mme GOVINDEN Nadine, domiciliés 72 avenue de la Libération 62510 ARQUES.

Le présent arrêté est également affiché à la mairie d'Istres ainsi que sur la façade du logement.

A compter de la notification du présent arrêté, le propriétaire peut à nouveau disposer de son bien dans les conditions prévues aux articles L.521-1, 2 et 3 du Code de la construction et de l'habitation.

Article 3 : Transmission

Le présent arrêté est transmis au maire d'Istres, au procureur de la République près le Tribunal judiciaire d'Aix-en-Provence, à la présidente de la métropole Aix-Marseille-Provence, aux organismes payeurs des allocations de logement et de l'aide personnalisée au logement du lieu de situation du logement, ainsi qu'aux gestionnaires du fonds de solidarité pour le logement du département, conformément à l'article R.511-7 du code de la construction et de l'habitation.

Article 4 : Publication

Le présent arrêté sera publié, à la diligence du propriétaire, au service de la publicité foncière d'Aix-en-Provence 1, Centre des Finances Publiques, 10, avenue de la Cible, CS 30849, 13626 Aix-en-Provence cedex 1.

Article 5 : Recours

Le présent arrêté peut faire l'objet d'un recours gracieux auprès de Monsieur le Préfet des Bouches-du-Rhône (Place Félix Baret CS 80001 13282 Marseille Cedex 06) dans le délai de deux mois à compter de sa notification.

L'absence de réponse dans un délai de deux mois vaut décision implicite de rejet.

Le présent arrêté peut également faire l'objet d'un recours hiérarchique auprès du ministre chargé de la santé (Direction générale de la santé- EA 2- 14, avenue Duquesne, 75350 Paris 07 SP) dans le délai de deux mois à compter de sa notification. L'absence de réponse dans un délai de deux mois vaut décision implicite de rejet.

Un recours contentieux peut être déposé auprès du tribunal administratif de Marseille, 31, rue Jean-François Leca - 13002 MARSEILLE, également dans le délai de deux mois à compter de la notification, ou dans le délai de deux mois à partir de la réponse de l'administration si un recours administratif a été déposé. La juridiction administrative compétente peut aussi être saisie par l'application Télérecours citoyens accessible à partir du site www.telerecours.fr.

Article 6 : Exécution

Le préfet des Bouches-du-Rhône, le maire d'Istres, la présidente de la métropole Aix-Marseille-Provence, le procureur de la République près le Tribunal judiciaire d'Aix-en-Provence, le directeur général de l'Agence régionale de santé de la région Provence-Alpes-Côte d'Azur, le directeur départemental des territoires et de la mer des Bouches-du-Rhône, la directrice départementale de l'emploi, du travail et des solidarités des Bouches-du-Rhône, les organismes payeurs des allocations de logement et de l'aide personnalisée au logement, sont chargés chacun en ce qui le concerne de l'exécution du présent arrêté.

Fait à Istres, le 20/03/2024

Le Sous-préfet d'Istres

Signé

Régis PASSERIEUX

Sous préfecture de l'arrondissement d'Istres

13-2024-03-20-00002

Arrêté préfectoral n°2024-23 déclarant
l'abrogation de l'arrêté 2012-61 portant mise en
demeure de faire cesser la mise à disposition aux
fins d'habitation du local, sis domaine de la
Massuguière à Istres (13800)



**PRÉFET
DES BOUCHES-
DU-RHÔNE**

*Liberté
Égalité
Fraternité*

**AGENCE REGIONALE DE SANTE PACA
DELEGATION DEPARTEMENTALE
DES BOUCHES-DU-RHONE**

ARRÊTÉ PRÉFECTORAL N° 2024 – 23

Déclarant l'abrogation de l'arrêté préfectoral n°2012 – 61 en date du 27 novembre 2012 portant mise en demeure de faire cesser la mise à disposition aux fins d'habitation du local situé Domaine de la Massuguière – Trigance Sud – 13800 ISTRES

Le Préfet
de la Région Provence-Alpes-Côte d'Azur
Préfet de la zone de défense et de sécurité sud
Préfet des Bouches-du-Rhône

VU l'ordonnance n°2020 – 1146 du 16 septembre 2020 relative à l'harmonisation et à la simplification des polices des immeubles, locaux et installation et notamment son article 19 ;

VU le décret du n°2020 – 1711 du 24 décembre 2020 relatif à l'harmonisation et à la simplification des polices des immeubles, locaux et installations et notamment son article 7 ;

VU le Code de la santé publique, notamment les articles L.1331-22 à L.1331-30 dans leur version en vigueur jusqu'au 31 décembre 2020 et qui continuent à s'appliquer aux arrêtés d'insalubrité notifiés avant le 1^{er} janvier 2021 conformément à l'ordonnance susvisée ;

VU l'arrêté n° 13-2024-02-15-00001 du 15 février 2024 portant délégation de signature à Monsieur Régis PASSERIEUX, sous-préfet de l'arrondissement d'Istres ;

VU l'arrêté préfectoral n°2012 – 61 en date du 27 novembre 2012 portant mise en demeure de cessation de mise à disposition aux fins d'habitation du local situé Domaine de la Massuguière – Trigance Sud – 13800 ISTRES ;

VU le rapport d'intervention n°2023000101 de la police municipale d'Istres en date du 2 février 2023 ;

CONSIDÉRANT que le local n'est plus aménagé à des fins d'habitation mais est désormais utilisé comme poulailler ;

SUR PROPOSITION du directeur général de l'Agence régionale de santé de la région Provence-Alpes-Côte d'Azur ;

ARRÊTE

Article 1^{er} : Décision

L'arrêté préfectoral n°2012 – 61 en date du 27 novembre 2012 portant mise en demeure de cessation de mise à disposition aux fins d'habitation du local situé Domaine de la Massuguière – Trigance Sud – 13800 ISTRES est abrogé.

Agence régionale de santé Provence-Alpes-Côte d'Azur – Délégation départementale des Bouches-du-Rhône
132, boulevard de Paris 13003 MARSEILLE Adresse postale : CS50039 13331 MARSEILLE CEDEX 03
Téléphone : 04 13 55 80 10 <https://www.paca.ars.sante.fr>

Article 2 : Notification et affichage

Le présent arrêté est notifié au propriétaire, la SCI La petite Massuguiere dont le siège social est situé 1 La Massuguière 13800 ISTRES.

Le présent arrêté est également affiché à la mairie d'Istres ainsi que sur la façade du logement.

A compter de la notification du présent arrêté, le propriétaire peut à nouveau disposer de son bien dans les conditions prévues aux articles L.521-1, 2 et 3 du Code de la construction et de l'habitation.

Article 3 : Transmission

Le présent arrêté est transmis au maire d'Istres, au procureur de la République près le Tribunal judiciaire d'Aix-en-Provence, à la présidente de la métropole Aix-Marseille-Provence, aux organismes payeurs des allocations de logement et de l'aide personnalisée au logement du lieu de situation du logement, ainsi qu'aux gestionnaires du fonds de solidarité pour le logement du département, conformément à l'article R.511-7 du code de la construction et de l'habitation.

Article 4 : Publication

Le présent arrêté sera publié, à la diligence du propriétaire, au service de la publicité foncière d'Aix-en-Provence 1, Centre des Finances Publiques, 10, avenue de la Cible, CS 30849, 13626 Aix-en-Provence cedex 1.

Article 5 : Recours

Le présent arrêté peut faire l'objet d'un recours gracieux auprès de Monsieur le Préfet des Bouches-du-Rhône (Place Félix Baret CS 80001 13282 Marseille Cedex 06) dans le délai de deux mois à compter de sa notification.

L'absence de réponse dans un délai de deux mois vaut décision implicite de rejet.

Le présent arrêté peut également faire l'objet d'un recours hiérarchique auprès du ministre chargé de la santé (Direction générale de la santé- EA 2- 14, avenue Duquesne, 75350 Paris 07 SP) dans le délai de deux mois à compter de sa notification. L'absence de réponse dans un délai de deux mois vaut décision implicite de rejet.

Un recours contentieux peut être déposé auprès du tribunal administratif de Marseille, 31, rue Jean-François Leca - 13002 MARSEILLE, également dans le délai de deux mois à compter de la notification, ou dans le délai de deux mois à partir de la réponse de l'administration si un recours administratif a été déposé. La juridiction administrative compétente peut aussi être saisie par l'application Télérecours citoyens accessible à partir du site www.telerecours.fr.

Article 6 : Exécution

Le préfet des Bouches-du-Rhône, le directeur général de l'Agence régionale de santé de la région Provence-Alpes-Côte d'Azur, le procureur de la République près le Tribunal judiciaire d'Aix-en-Provence, la présidente de la métropole Aix-Marseille-Provence, le directeur départemental des territoires et de la mer des Bouches-du-Rhône, la directrice départementale de l'emploi, du travail et des solidarités des Bouches-du-Rhône, le maire d'Istres, les organismes payeurs des allocations de logement et de l'aide personnalisée au logement, sont chargés chacun en ce qui le concerne de l'exécution du présent arrêté.

Fait à Istres, le 20/03/2024

Le Sous-préfet d'Istres

Signé

Régis PASSERIEUX